

ราคา 29,900 บาท

- ✓ รวมรถ รับ-ส่งไปท่าเรือ ✓ พักห้องมีหน้าต่าง ✓ รวมตั๋วเครื่องบิน กรุงเทพ – สิงคโปร์(ไปกลับ)
- ✓ รวมเที่ยว+อิสระช้อปปิ้งที่ประเทศสิงคโปร์ 1 วัน! ✓ มีหัวหน้าทัวร์ดูแลตลอดทั้งการเดินทาง



- สุราบายา (Surabaya) ประเทศอินโดนีเซีย มีวัฒนธรรมอันยาวนาน เส้นทึ่อีกอย่างของสุราบายาคือ ภูเขาไฟโบรโม
- บาหลี ดินแดนนี้มึมนต์ขลัง ลึกลับต้องไป บาหลีเกาะเล็กๆ ของอินโดนีเซีย ซึ่งมีความสวยงามด้วย ธรรมชาติที่ผสมผสานกันอย่างลงตัวกับวัฒนธรรมที่ไม่เหมือนใคร

5-Night Surabaya - North Bali 2019 May 12 Jul 28 Aug 25			
DAY	DESTINATION	ETA (Local)	ETD (Local)
Sun	Singapore	-	1700
Mon	Cruising Day	-	-
Tue	Surabaya, Indonesia	0800 (0700)	1700 (1600)
Wed	North Bali, Indonesia	0600	1600
Thu	Cruising Day	-	-
Fri	Singapore	1000	-

28 ก.ค 62

กรุงเทพฯ - ประเทศสิงคโปร์ - เรือสำราญ GENTING DREAM

(1)

- 05.00 น. พร้อมกันที่สนามบินสุวรรณภูมิ ชั้นที่ 4 ประตูหมายเลข 7 สายการบินไทย เคาน์เตอร์ L เพื่อเตรียมตัวเดินทาง และผ่านขั้นตอนการเช็คอิน
- 08.40 น. ออกเดินทางสู่สนามบินชางงี ประเทศสิงคโปร์ โดยสายการบิน SCOOT AIR เที่ยวบินที่ TR609 (มีบริการอาหารร้อนและน้ำดื่มบนเครื่องบิน)
- 12.10 น. เดินทางถึงสนามบินชางงี ประเทศสิงคโปร์ หลังจากผ่านพิธีการตรวจคนเข้าเมืองและขั้นตอนศุลกากรเรียบร้อยแล้ว นำทุกท่านเดินทางสู่ท่าเรือมารีนา เบย์ครุสเชนเตอร์ทำการเช็คอินขึ้นเรือ GENTING DREAM ทำการติด Tags กระเป๋าและโหลดสัมภาระของท่านขึ้นเรือสำราญ ทุกท่านจะผ่านจุดสแกนสัมภาระ จากนั้นลูกค้านำตั๋วเรือไปเช็คอินเพื่อรับ Cruise Card และผ่านพิธีการตรวจคนเข้าเมือง ทุกท่านก็จะได้ขึ้นเรือสำราญ



*** ก่อนที่เรือสำราญจะทำการออกเดินทาง จะมีการซ้อมหนีภัยตาม

หลักสากล (Safety Drill) โดยขอให้ผู้โดยสารทุกท่านมารายงานตัวยังจุดรวมพลที่กำหนดไว้ (Assembly Station) โดยสังเกตจุดรวมพลของแต่ละท่านได้จาก Cruise Card ของท่าน**

17.00 น.

เรือสำราญ **GENTING DREAM** ออกจากท่าเรือ มาริน่าเบย์ครุสเซนเตอร์ ประเทศสิงคโปร์

ค่า รับประทานอาหารค่า ณ ห้องอาหารบนเรือสำราญ อิสระพักผ่อนหรือเพลิดเพลินกับกิจกรรมต่างๆ ที่ได้รับการจัดสรรไว้บนเรือสำราญ **GENTING DREAM**

ห้องอาหาร 3ห้อง ที่รวมในแพ็คเกจ

- ๑ห้อง Dream Dining ชั้น7 ท้ายเรือ (อาหารจีน/ ตะวันตก)
- ๑ห้อง Dream Dining upper ชั้น8 ท้ายเรือ (อาหารจีน)
- ๑ห้อง The Lido Buffet ชั้น16 ท้ายเรือ (บุฟเฟ่ต์และมังสวิรัต)



หมายเหตุ ทุกท่านสามารถเลือกซื้อแพคเกจเครื่องดื่มได้ ในระหว่างที่อยู่บนเรือสำราญ ตลอดการเดินทาง เพียงใช้ **CRUISE CARD** ในการสั่งซื้อ รายละเอียดของแพ็คเกจสามารถขอได้จากเจ้าหน้าที่บนเรือสำราญ



29 ก.ค. 62

น่านน้ำสากล

(2)

เช้า

รับประทานอาหารเช้า ณ ห้องอาหารของเรือสำราญ
อิสระให้ท่านได้พักผ่อนตามอัธยาศัยในห้องพักของท่าน หรือเลือกที่จะไปออก กำลังกายรับอรุณด้วยการจ็อกกิ้ง บนชั้นดาดฟ้า หรือหากต้องการฟิตร่างกายท่านควร เลือกใช้บริการของห้อง **Fitness Center** ส่วนท่านที่ชื่นชอบการ



ช้อปปิ้ง ก็สามารถเพลิดเพลินไปกับการเลือกชม เลือกซื้อ สินค้าที่ระลึก สินค้าแบรนด์ต่าง ๆ ที่ร้าน **Duty Free** ซึ่งราคาถูกมาก ๆ บนเรือสำราญ **GENTING DREAM** สำหรับท่านที่

ชอบการเลี้ยงดวงบนเรือสำราญมีห้อง **Casino** ที่ให้ท่านลองเสี่ยงโชค ทั้งนี้ยังสามารถเข้า คลาสต่างๆ ที่เรือ จัดกิจกรรมไว้ให้กับลูกค้า เช่น การสอนเต้นรำ การสอนแกะสลัก การ ทำอาหาร การสอนพับผ้าขนหนูรูปสัตว์ต่าง ๆ การสอนนวดแบบผ่อนคลาย และอื่น ๆ อีก มากมาย ที่ทางเรือสำราญจัดไว้ตอบสนองความต้องการของท่านได้เป็นอย่างดี ***ท่าน สามารถเช็คกิจกรรมต่างๆ ได้จากเอกสาร Dream Daily ที่มีไว้ในห้องพักของแต่ละวัน**

กลางวัน
บ่าย

รับประทานอาหารกลางวัน ณ ห้องอาหารของเรือสำราญ
อิสระให้ท่านได้เลือกใช้บริการ หรือเข้าร่วมกิจกรรมต่างๆ หรือร่วมเล่นเกมบนเรือสำราญ **GENTING DREAM** ตามอัธยาศัย อาทิ Zouk Beach Club, Tributes, Genting Pool and Sun Deck, Sports Pex, Rock Climbing, Roped Course and Zip line หรือจะสนุก ไปกับห้องKaraoke

ค่ำ

รับประทานอาหารค่ำ ณ ห้องอาหารของเรือสำราญ
หลังอาหารค่ำ ชมการแสดงที่ **Zodiac Theatre** ก่อนกลับไปพักผ่อน ณ ห้องพักผ่อนตัว ของท่าน



30 ก.ค.62

สุราบายา, ประเทศอินโดเนเซีย (อิสระเลือกซื้อทัวร์เสริมบนฝั่ง)

(3)

เช้า

รับประทานอาหารเช้า ณ ห้องอาหารของเรือสำราญ
เรือสำราญ **GENTING DREAM** เข้าสู่ท่าเรือเมืองสุราบายานา (ประเทศอินโดเนเซีย)
***** อิสระให้ท่านเลือกซื้อทัวร์เสริมบนฝั่งท่านสามารถซื้อทัวร์ลงท่องเที่ยวที่ได้ จากเคาน์เตอร์ ทัวร์บนเรือ**ทัวร์เสริม ONE DAY TOUR ราคาเริ่มต้น 145 SGD/PAX****

เมืองสุราบายา (Surabaya) เมืองหลวงของชวาตะวันออกแห่งนี้นั้นเป็นหนึ่งในเมืองที่อยู่ ภายใต้อการปกครองลักษณะพิเศษในหลายๆ เมืองของ อินโดเนเซีย และเป็นอีกเมืองที่มีส่วนผสมระหว่าง วัฒนธรรมที่แตกต่างไว้ได้อย่างลงตัว ทั้งสไตล์อาหรับ และจีน และมีโบสถ์กลางเมืองที่สวยงาม ท่านสามารถ เลือกซื้อทัวร์เสริม เช่น วิหาร Klenteng Sanggar Agung ได้รับการออกแบบอย่างประณีตพิถีพิถัน วิหารแห่งนี้จึงมีเอกลักษณ์เฉพาะตัวที่สร้างขึ้นอยู่ที่ ขอบของคาบสมุทร รูปปั้นมังกรคู่บารมีสองตนยืนเฝ้า อยู่เหนือเทพเจ้าและเทพธิดาที่ประตูทางออกสู่มหาสมุทร ถือเป็นทัศนียภาพที่สร้างแรงบันดาลใจได้อย่างแท้จริง



***** สำหรับท่านที่ไม่ลงจากเรือ*****

กลางวัน รับประทานอาหารกลางวัน ณ ห้องอาหารของเรือสำราญ
บ่าย ท่านสามารถเลือกเที่ยวเมืองสุราบายาต่อได้ หรือท่านใดที่เหนื่อยล้ากับการเที่ยวช่วงเช้าก็สามารถกลับมาพักผ่อนบนเรือสำราญได้ หรือ เลือกใช้บริการและเข้าร่วมกิจกรรมต่างๆ ที่ทางเรือได้จัดไว้ เพื่อท่าน นอกจากนี้ท่านสามารถเลือกใช้บริการของห้อง **Spa & Fitness Center**

***** ท่านจะต้องกลับขึ้นเรือก่อนเวลาเรือออกจากท่าประมาณ 1.30 ชั่วโมง *****

19.00 น. เรือสำราญ **GENTING DREAM** ออกจากท่าสุราบายานา (ประเทศอินโดเนเซีย)

เพื่อมุ่งหน้าสู่ท่าเรือบาหลี่, ประเทศอินโดเนเซีย

ค่ำ รับประทานอาหารค่ำ ณ ห้องอาหารของเรือสำราญ

หลังอาหารค่ำ ชมการแสดงที่ **Zodiac Theatre** ก่อนกลับไปพักผ่อน ณ ห้องพักผ่อนตัว



31 ก.ค. 62

บาหลี่, ประเทศอินโดเนเซีย (อิสระเลือกซื้อทัวร์เสริมบนฝั่ง)

(4)

เช้า

รับประทานอาหารเช้า ณ ห้องอาหารของเรือสำราญ

เรือสำราญ **GENTING DREAM** จอดทอดสมอที่เมืองบาหลี่, ประเทศอินโดเนเซีย

***** อิสระให้ท่านเลือกซื้อทัวร์เสริมบนฝั่งท่านสามารถซื้อทัวร์ลงท่องเที่ยวที่ได้ จากเคาน์เตอร์ทัวร์บนเรือ***ทัวร์เสริม ONE DAY TOUR ราคาเริ่มต้น 100 SGD/PAX****

“บาหลี่” เป็น 1 ใน 34 จังหวัด ตั้งอยู่ตอนกลางของประเทศอินโดเนเซีย มีพื้นที่เป็นเกาะขนาดเล็ก แบ่งเขตการปกครองออกเป็น 8 เมือง บาหลี่เป็นเมืองเรียบง่ายที่มีธรรมชาติสมบูรณ์และสวยงามมาก ทะเล ภูเขา ทะเลสาบ น้ำตก ผสมผสานกับประเพณีและวัฒนธรรมแบบฉบับดั้งเดิม วัด พิธีกรรม ศิลปะ มีเสน่ห์เหลือเกิน ท่านสามารถเลือกซื้อทัวร์เสริม เช่น **ปุรา อุลัน ดานู บราตัน (Pura Ulun Danu Bratan)** หรือเรียกสั้นๆ ว่า **วัดอุลัน ดานู บราตัน** ตั้งอยู่บริเวณกลางน้ำริมทะเลสาบบราตัน มีฉากหลังเป็นภูเขาไฟสูงทะมึน บางช่วงถูกคั่นด้วยปยุเมฆสีขาว ใช้ทำพิธีทางศาสนาพุทธและฮินดู รวมทั้งอุทิศแด่ เทวี ดานู เทพแห่งสายน้ำ มีลักษณะเด่นตรงศาลาซึ่งมีหลังคาทรงสูงที่เรียกว่าเมรุรงด้วยฟางซ้อนกันถึง 11 ชั้น สวยงามมากท่านจะได้สัมผัสกับอากาศหนาวเย็นตลอดทั้งปีวัดแห่งนี้ตั้งอยู่ริม ทะเลสาบบราตัน (Lake Bratan) เป็นทะเลสาบที่มีมนต์ขลังฉากหลังคือทุ่งนา ชั้นบันไดที่ค้อยๆ ลาดต่ำลง เป็นทะเลสาบที่มีชื่อเสียง ซึ่งมีรีสอร์ทให้นักท่องเที่ยวที่ต้องการธรรมชาติแบบทุ่งหญ้า ท้องนา และภูเขาได้เข้าพักด้วย ในตอนเช้าหากปราศจากหมอกจะได้เห็นวิวที่สวยงามของยอดเขาคินตามณี (Kintamani) เมต้อากุง (Mount Angung) เรือไปยังจนถึงทางทิศตะวันออก



***** สำหรับท่านที่ไม่ลงจากเรือ*****

กลางวัน
บ่าย

รับประทานอาหารกลางวัน ณ ห้องอาหารของเรือสำราญ

ท่านสามารถเลือกเที่ยวเมืองบาห์ลีต่อได้ หรือท่านใดที่เหนื่อยล้ากับการเที่ยวช่วงเช้าก็สามารถกลับมาพักผ่อนบนเรือสำราญได้ หรือ เลือกใช้บริการและเข้าร่วมกิจกรรมต่างๆ ที่ทางเรือได้จัดไว้เพื่อท่าน นอกจากนี้ท่านสามารถเลือกใช้บริการของห้อง **Spa & Fitness Center**

***** ท่านจะต้องกลับขึ้นเรือก่อนเวลาเรือออกจากท่าประมาณ 1.30 ชั่วโมง *****

19.00น.

เรือสำราญ **GENTING DREAM** ออกจากท่าเรือบาห์ลี เพื่อมุ่งหน้าสู่ท่าเรือสิงคโปร์

ค่ำ

รับประทานอาหารค่ำ ณ ห้องอาหารของเรือสำราญ

หลังอาหารค่ำ ชมการแสดงที่ **Zodiac Theatre** ก่อนกลับไปพักผ่อน ณ ห้องพักผ่อนตัว



01 ส.ค. 62

น่านน้ำสากล

(5)

เช้า

รับประทานอาหารเช้า ณ ห้องอาหารของเรือสำราญ

อิสระให้ท่านได้พักผ่อนตามอัธยาศัยในห้องพักผ่อนของท่าน หรือเลือกที่จะไปออกกำลังกาย รับอรุณด้วยการจ็อกกิ้งบนชั้นดาดฟ้า หรือหากต้องการฟิตร่างกายท่านควรเลือกใช้บริการของห้อง **Fitness Center** ส่วนท่านที่ชื่นชอบการช้อปปิ้ง ก็สามารถเพลิดเพลินไปกับการเลือกชม เลือกซื้อ สินค้าที่ระลึก สินค้าแบรนด์ต่าง ๆ ที่ร้าน **Duty Free** ซึ่งราคาถูกมาก ๆ บนเรือสำราญ **GENTING DREAM** สำหรับท่านที่ชื่นชอบการเสียดวงบนเรือสำราญมีห้อง **Casino** ทั้งนี้ยังสามารถเข้าคลาสต่างๆ ที่เรือ จัดกิจกรรมไว้ให้กับลูกค้า เช่น การสอนเต้นรำ การสอนแกะสลัก การทำอาหาร การสอนพับผ้าขนหนูรูปสัตว์ต่าง ๆ การสอนนวดแบบผ่อนคลาย และอื่น ๆ อีกมากมาย ที่ทางเรือสำราญจัดไว้ตอบสนองความต้องการของท่านได้เป็นอย่างดี

กลางวัน
บ่าย

รับประทานอาหารกลางวัน ณ ห้องอาหารของเรือสำราญ

อิสระให้ท่านได้เลือกใช้บริการ หรือเข้าร่วมกิจกรรมต่างๆ หรือร่วมเล่นเกมบนเรือสำราญ **GENTING DREAM** ตามอัธยาศัย อาทิ **Zouk Beach Club, Tributes, Genting Pool and Sun Deck, Sports Pex, Rock Climbing, Roped Course and Zip line** หรือจะสนุกไปกับห้อง **Karaoke**

ค่ำ

รับประทานอาหารค่ำ ณ ห้องอาหารของเรือสำราญ

หลังอาหารค่ำ ชมการแสดงที่ **Zodiac Theatre** ก่อนกลับไปพักผ่อน ณ ห้องพักผ่อนตัวของท่าน

หมายเหตุ

ในเย็นวันนี้ ท่านจะได้รับป้ายผูกกระเป๋าสีต่างๆ ซึ่งเป็นตัวกำหนดลำดับการนำกระเป๋าลงจากเรือ ท่านจะต้องจัดกระเป๋าใบใหญ่วางไว้หน้าห้อง โดยแยกข้าวของเครื่องใช้ที่จำเป็นไว้ในกระเป๋าเดินทางใบเล็ก เพราะเจ้าหน้าที่ของเรือจะมาเก็บกระเป๋าใบใหญ่ของท่านไปตั้งแต่งกลางดึก และบัญชีค่าใช้จ่ายต่างๆ จะถูกส่งมาให้ท่านตรวจเช็คก่อนทำการชำระในวันรุ่งขึ้น

02 ส.ค. 62

สิงคโปร์ – กรุงเทพฯ

(6)

เช้า

รับประทานอาหารเช้า ณ ห้องอาหารของโรงแรม

10.00 น.

เรือสำราญ **GENTING DREAM** เข้าเทียบท่าสิงคโปร์ (ตามเวลาท้องถิ่นประเทศสิงคโปร์ซึ่งเร็วกว่าประเทศไทย 1 ชั่วโมง) หลังผ่านพิธีการตรวจหนังสือเดินทางและศุลกากรแล้ว จากนั้นท่านรับกระเป๋าและสัมภาระการเดินทางตามแถบสีที่ท่านได้ติดไว้กับกระเป๋าที่ทางเรือให้มา จากนั้น นำท่านเดินทางนั่งรถเข้าสู่ตัวเมืองสิงคโปร์ ผ่านชมเมืองสิงคโปร์ ที่มีการจัดการผังเมืองได้อย่างเป็นระเบียบเรียบร้อยและสะอาด ซึ่งล้อมรอบด้วยทำเนียบรัฐบาล ศาลฎีกาและศาลาว่าการเมือง ชมถนนอลิซาเบธวอร์ค ซึ่งเป็นจุดชมวิวยามค่ำคืนน้ำสิงคโปร์ นำท่านถ่ายรูปคู่กับ **เมอร์ไลออน(Merlion) หรือ สิงโตทะเล** สัญลักษณ์ของประเทศสิงคโปร์ โดยรูปปั้นครึ่งสิงโตครึ่งปลาแห่งนี้หันหน้าออกทางอ่าวมารินา (Marina Bay) มีทัศนียภาพที่สวยงาม

บันทึกภาพโรงละครริมน้ำ **เอสพลานาด (Esplanade)** อาคารที่มีลักษณะคล้ายทุเรียนขนาดยักษ์ โดยมีฉากหลังเป็น **สิงคโปร์ฟลายเออร์ (Singapore Flyer)** ชิงช้าสวรรค์ขนาดยักษ์ที่สูงที่สุดในโลก มีความสูงเท่ากับตึก 42 ชั้น หรือ 165 เมตรชมทิวทัศน์ริมอ่าวที่ **มารินาเบย์แซนด์ (Marina Bay Sand)** ศาลิโนสุดหรูใจกลางเมือง สิงคโปร์ เป็นอาคารในสถาปัตยกรรมสมัยใหม่ที่โดดเด่นที่สุดของสิงคโปร์ ประกอบด้วย อาคาร 3 หลังและสวนลอยฟ้า ซึ่งมีรูปร่างคล้ายเซิร์ฟบอร์ด (surf board) โดยมีนัยด้าน ฮวงจุ้ยในการที่จะพาสิงคโปร์ผ่านคลื่นลมทางเศรษฐกิจไปได้ด้วยดี หรือเลือก อิสระช้อปปิ้ง ณ ย่านการค้าชื่อดังของสิงคโปร์ย่าน **ถนน ออร์ชาร์ด** ที่เต็มไปด้วยสีสันของสินค้าหรูหราหลากหลายแบรนด์จาก ทั่วโลกที่สลักกันมาลดราคาในห้างสรรพสินค้าชั้นนำ ๑ แห่ง อาทิ ION, Takashimaya, Tang Plaza, Paragon, 313@Somerset

*****เพื่อไม่เป็นการรบกวนเวลาช้อปปิ้ง อิสระอาหารกลางวันและค่าตามอัธยาศัย****

ได้เวลาอันสมควรนำท่านเดินทางสู่สนามบิน

18.30 น.

พร้อมที่จุดนัดหมาย นำท่านเดินทางสู่ สนามบินชางฮี ประเทศสิงคโปร์ เพื่อเตรียมตัวเดินทางและผ่านขั้นตอนการเช็คอิน

22.00 น.

เดินทางกลับสู่กรุงเทพมหานคร โดยสายการบิน สก๊อต เที่ยวบินที่ TR868

23.30 น.

เดินทางถึงท่าอากาศยานดอนเมืองโดยสวัสดิภาพ พร้อมความประทับใจ



อัตราค่าบริการ**ช่วงวันเดินทาง 28 กรกฎาคม – 02 สิงหาคม 2562**

แบบห้องพัก	ผู้ใหญ่ท่านละ (พัก 2 ท่านต่อห้อง)	ผู้ใหญ่คนที่ 3 (พักกับผู้ใหญ่ 2 ท่าน)	เด็กอายุต่ำกว่า 12 ปี (พักกับผู้ใหญ่ 2 ท่าน)	พักเดี่ยว
ห้องพักแบบมีหน้าต่าง	29,900.-	25,900.-	25,900.-	42,900.-

อัตรานี้รวม:

- ✓ ห้องพักรับนเรือสำราญ 5 คืน(ห้องพักแบบมีหน้าต่าง)
- ✓ รวมตั๋วเครื่องบิน กรุงเทพ - สิงคโปร์ –กรุงเทพ (ไปกลับ)สายการบินสก็๊ต
- ✓ ค่าขนส่งกระเป๋าโดยสาร ซึ่งสายการบินมีบริการท่านละ 1 ใบ น้ำหนักไม่เกิน 20 กิโลกรัม หากน้ำหนักหรือจำนวนของกระเป๋าเกินกว่าที่กำหนดท่านอาจต้องชำระค่าใช้จ่ายโดยตรงกับสายการบินที่เคาน์เตอร์เช็คอิน
- ✓ อาหารบนเรือสำราญ (ยกเว้นห้องอาหารพิเศษ), กิจกรรมและความบันเทิงบนเรือสำราญ, ภาษีท่าเรือ
- ✓ ทัวร์ที่สิงคโปร์ (รายละเอียดตามระบุในรายการ)
- ✓ เจ้าหน้าที่บริษัทคอยอำนวยความสะดวก
- ✓ ค่าประกันอุบัติเหตุคุ้มครองในวงเงินท่านละ 1,000,000 บาทซึ่งเด็กอายุต่ำกว่า 1 ปี และผู้ใหญ่ อายุเกิน 75 ปีได้รับความคุ้มครอง 500,000 บาท

อัตรานี้ไม่รวม:

- ✗ ค่าทิปพนักงานบนเรือ ท่านละ SGD105 /ต่อท่าน *(SGD 21/ คืน)* เด็กตั้งแต่ 2 ขวบขึ้นไปคิดราคาเท่าผู้ใหญ่
- ✗ ค่าทิปคนขับรถ มัคคุเทศก์ท้องถิ่น ท่านละ300บาท/ต่อท่าน รวมวันชำระพร้อมค่าทัวร์ส่วนที่เหลือ
- ✗ ค่าทัวร์เสริมบนฝั่งตามเมืองต่างๆ ที่เรือจอด
- ✗ ค่าอาหารพิเศษที่ท่านสั่งเพิ่มเติมกับทางเรือ
- ✗ ค่าทำหนังสือเดินทาง, ค่าวีซ่าสำหรับชาวต่างชาติ
- ✗ ค่าใช้จ่ายส่วนตัวอื่นๆ เช่น ค่าซักรีด ค่าโทรศัพท์ ค่าเครื่องดื่ม ฯลฯ
- ✗ ภาษีมูลค่าเพิ่ม 7% และหัก ณ ที่จ่าย 3%

2.

การชำระเงิน

ทางบริษัทฯ จะขอเก็บเงินมัดจำ หลังจากมีการสำรองที่แล้ว 3 วันทำการ และชำระส่วนที่เหลือก่อนเดินทาง 45 วันทำการ

ขั้นตอนการชำระเงินมัดจำ

1. ห้องแบบมีหน้าต่าง ทางบริษัทฯขอเก็บมัดจำ **15,000**บาท/ต่อท่าน

การยกเลิก

- หากมีการยกเลิกทางบริษัทฯ ขอสงวนสิทธิ์ในการไม่คืนเงินทุกกรณี
- ในกรณีที่มีการเปลี่ยนแปลงชื่อผู้เดินทาง ผู้โดยสารสามารถเปลี่ยนชื่อผู้เดินทางได้ก่อนวันเดินทาง 45 วัน และจะมีค่าใช้จ่ายในการเปลี่ยนชื่อครั้งละ 3,000 บาท/ชื่อ/ครั้ง หรือตามราคาที่สายการบิน และเรือเรียกเก็บค่าใช้จ่ายมาอีกครั้ง

หมายเหตุ:

1. กรณีที่เจ้าหน้าที่ตรวจคนเข้าเมืองไม่อนุญาตให้ผู้เดินทางเข้าหรือออกประเทศ ทางบริษัทฯ ไม่สามารถคืนค่าทัวร์ให้ได้
2. เนื่องจากแพคเกจเป็นแพคเกจแบบเหมาจ่ายหากท่านไม่ใช้บริการใดๆ ไม่ว่าจะทั้งหมดหรือบางส่วนก่อนการท่องเที่ยวหรือระหว่างการเดินทางท่องเที่ยว ทางบริษัทฯ จะถือว่าท่านสละสิทธิ์และไม่สามารถขอคืนค่าบริการได้
3. บริษัทฯ ขอสงวนสิทธิ์ที่จะไม่รับผิดชอบค่าใช้จ่ายใดๆ อันเกิดจากเหตุสุดวิสัย เช่น อุบัติเหตุ ภัยธรรมชาติ การนัดหยุดงาน การก่อการจลาจล การถูกปฏิเสธไม่ให้เข้าหรือออกนอกประเทศ เป็นต้น
4. บริษัทฯ จะไม่รับผิดชอบคืนเงินใดๆ ทั้งสิ้น ในกรณีที่ทางลูกค้า นำหนังสือเดินทางที่มีอายุน้อยกว่า 6 เดือนและไม่ได้รับการอนุญาตให้ขึ้นเรือ จากกองตรวจหนังสือเดินทาง
5. บริษัทฯ ขอสงวนสิทธิ์ในการเปลี่ยนแปลงโปรแกรมรายการท่องเที่ยว โดยไม่ต้องแจ้งให้ทราบล่วงหน้า

รายการและราคาอาจมีการเปลี่ยนแปลงตามช่วงเวลาเทศกาล, ราคาตัวโดยสารเครื่องบิน, ค่าธรรมเนียมของตัวและภาษีน้ำมัน และอื่นๆ โปรดตรวจสอบราคากับทางบริษัทอีกครั้ง

ขนาดของห้องพักบนเรือ (เพื่อการโฆษณา) ห้องพักแบบมีหน้าต่าง (Ocean View)

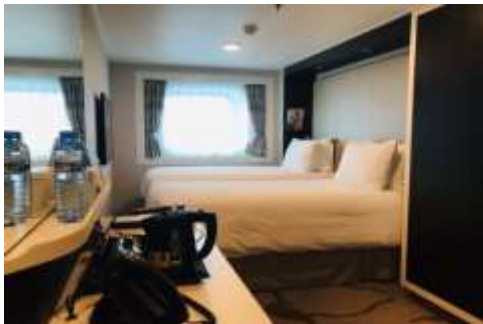

Ocean view 16 sq.m 1 double bed or 2 single beds 1 foldaway bed 1 sofa bed