

บริษัท ไฮไลท์ เวิลด์ทัวร์ จำกัด

318/117 ซอยนวมินทร์ 70 แยก 6 ถนนนวมินทร์
แขวงคลองกุ่ม เขตบึงกุ่ม กรุงเทพมหานคร 10240
ใบอนุญาตนำเที่ยวเลขที่ 11/11504



T : 02-379-1933 / M : 095-382-5185 / F : 02-379-1955 / E : informhighlight@gmail.com / Line : @highlightour

5 วัน 3 คืน
TOKYO FUJI
YOKOHAMA PINKMOSS

เที่ยวครบทุกวัน
เส้นทาง **เมษายน - พฤษภาคม 67**
สายการบิน Air Asia X (XJ)
น้ำหนักกระเป๋า 20 KG

เริ่มต้นเพียง **29,888**
พัก ออนเซ็น 1 คืน นารีตะ 2 คืน

พิเศษ!! อิ่มอร่อย กับบุฟเฟ่ต์ซาปูแบบไม่อั้น

หนึ่งปีมีครั้ง ชมทุ่งดอกชิบะซากุระ: Fuji Shibazakura Festival
ล่องเรือโจรสลัดฮาโกเน่ ซิมไซ่ดำโอวาคุดานิ สวนไอชิชิปาร์ค
เช็คอิน Yokohama Air Cabin Yokohama Chinatown
ชอปรัดชื่อดังวัดอาซากุสะ: ช้อปปิง Duty Free ย่านชินจูกุ

JXJ107 TOKYO FUJI YOKOHAMA PINKMOSS 5วัน3คืน

ที่พัก พูจื่ออนเซ็น 1 คืน • นารีตะ 2 คืน • พิเศษ!! อิ่มอร่อยกับบุฟเฟ่ต์ซาปู แบบไม่อั้น

หนึ่งปีมีครั้ง ชมทุ่งดอกชิบะซากุระ: Fuji Shibazakura Festival

ล่องเรือโจรสลัดฮาโกเน่ ซิมไซ่ดำโอวาคุดานิ สวนไอชิชิปาร์ค
เช็คอิน Yokohama Air Cabin Yokohama Chinatown
ชอปรัดชื่อดังวัดอาซากุสะ: ช้อปปิง Duty Free ย่านชินจูกุ

เดินทางโดยสายการบิน **AirAsia X (XJ)** น้ำหนักสัมภาระโหลดใต้ท้องเครื่อง **20 kg / CARRY ON 7 kg.**

วันที่	โปรแกรมท่องเที่ยว	เช้า	เที่ยง	เย็น	โรงแรม
1	ทำอากาศยานนานาชาติสุวรรณภูมิ XJ600 BKK-NRT 23.55-08.00				
2	ทำอากาศยานนานาชาตินาริตะ – ล่องเรือโจรสลัดชมทะเลสาบอาชิ – หุบเขาโอวาคุดานิ – โกเทมบะ เอ้าท์เล็ท – พักฟูจิออนเซ็น		🍴	🍴	Fuji Garden Hotel Onsen 3* หรือระดับใกล้เคียงกัน
3	เทศกาลฟูจิชิบะซากุระ Fuji Shibazakura 2024 – สวนโออิชิปาร์ค – ศึกษาพิธีชงชาแบบญี่ปุ่น ร้านของฝาก Kawaguchiko Shikido Duty Free – โตะเที่ยว – ช้อปปิ้งย่านชินจูกุ	🍴	🍴		Hedistar Hotel Narita 3* หรือระดับใกล้เคียงกัน
4	วัดอาซากุสะ – โยโกฮามา – ย่านโยโกฮามา ไซน่าทาวน์ – Yokohama Air Cabin – โกดังอิฐสีแดงโยโกฮามา – สวนยามาชิตะ	🍴			Hedistar Hotel Narita 3* หรือระดับใกล้เคียงกัน
5	ทำอากาศยานนานาชาตินาริตะ – ทำอากาศยานนานาชาติสุวรรณภูมิ XJ601 NRT-BKK 09.15-14.00	🍴			

วันเดินทาง	ราคาผู้ใหญ่ (บาท)	ราคาเด็ก (บาท)	พักเดี่ยว เพิ่ม (บาท)	ที่นั่ง	หมายเหตุ
19-23 เมษายน 67	29,888	ไม่มีราคาเด็ก (Infant ไม่เกิน 2 ปี 6,000 บาท)	6,500	34	
23-27 เมษายน 67	29,888			34	
25-29 เมษายน 67	30,888			34	
27 เมษายน – 01 พฤษภาคม 67	31,888			34	
30 เมษายน – 04 พฤษภาคม 67	31,888			34	
01-05 พฤษภาคม 67	32,888			34	
02-06 พฤษภาคม 67	32,888			34	
03-07 พฤษภาคม 67	32,888			34	
04-08 พฤษภาคม 67	31,888			34	
09-13 พฤษภาคม 67	30,888			34	
11-15 พฤษภาคม 67	29,888			34	
16-20 พฤษภาคม 67	29,888			34	
18-22 พฤษภาคม 67	29,888			34	
21-25 พฤษภาคม 67	29,888			34	
23-27 พฤษภาคม 67	30,888			34	
24-28 พฤษภาคม 67	29,888			34	

■ FLIGHT:

DEPARTURE: XJ600 BKK-NRT 23.55-08.00

RETURN: XJ601 NRT-BKK 09.15-14.00



วันที่หนึ่ง ทำอากาศยานนานาชาติสุวรรณภูมิ

20.30 น. พร้อมกันที่ ณ ทำอากาศยานนานาชาติสุวรรณภูมิ อาคารผู้โดยสารระหว่างประเทศขาออก ชั้น 4 เคาน์เตอร์สายการบิน AIR ASIA X (XJ) มีเจ้าหน้าที่ของบริษัท คอยอำนวยความสะดวกด้านเอกสารและติดแท็กกระเป๋า
23.55 น. ออกเดินทางสู่ ทำอากาศยานนานาชาตินาริตะ ประเทศญี่ปุ่น โดยสายการบิน AIR ASIA X เที่ยวบินที่ XJ600

วันที่สอง ทำอากาศยานนานาชาตินาริตะ – ล่องเรือโจรสลัดชมทะเลสาบอาชิ – หุบเขาโอวาคุดานิ – โทเทมบะ พรีเมียม เอ๊าท์เล็ท - พักฟูจิออนเซ็น **อาหาร เกียง, เย็น**

(ค่าทัวร์ไม่รวมค่าอาหารบนเครื่อง บนเครื่องมีจำหน่าย)

08.00 น. เดินทางถึง ทำอากาศยานนานาชาตินาริตะ ประเทศญี่ปุ่น *(เวลาท้องถิ่นเร็วกว่าประเทศไทย 2 ชั่วโมง กรุณาปรับนาฬิกาของท่านเป็นเวลาท้องถิ่น เพื่อความสะดวกในการนัดหมาย)*

นำท่านผ่านพิธีตรวจคนเข้าเมืองและศุลกากร **สำคัญ!!!** ประเทศญี่ปุ่นไม่อนุญาตให้นำอาหารสด จำพวก เนื้อสัตว์ พืช ผัก ผลไม้ เข้าประเทศ หากฝ่าฝืนจะมีโทษจับและปรับ

เกียง 🍣 รับประทานอาหารเกียง **(มือที่1)** Japanese set

พาทุกท่านไป ล่องเรือโจรสลัดชมทะเลสาบอาชิ (Lake Ashi) เป็นทะเลสาบที่สวยงาม
เจียบสงบรายล้อมไปด้วยธรรมชาติของป่าและภูเขา เป็น 1 ใน 5 ทะเลสาบที่ล้อมรอบภูเขาไฟฟูจิที่มีชื่อเสียงของญี่ปุ่น
ก่อตัวขึ้นจากลาวาของภูเขาไฟ ภายหลังจากที่มีการระเบิดของภูเขาไฟเมื่อ 3,000 ปีที่แล้ว
โดยเราจะล่องเรือจากท่าเรือฮาโกเน่มาจิ (Hakone Machi Port) สู่ท่าเรือโมโตฮาโกเน่ (Motohakone Port)
ระยะเวลาประมาณ 10 นาที ล่องเรือชมวิวข้ามทะเลสาบอาชิ สามารถมองเห็นภูเขาไฟฟูจิได้อย่างชัดเจน
และเพลิดเพลินไปกับบรรยากาศของทะเลสาบและทิวเขา

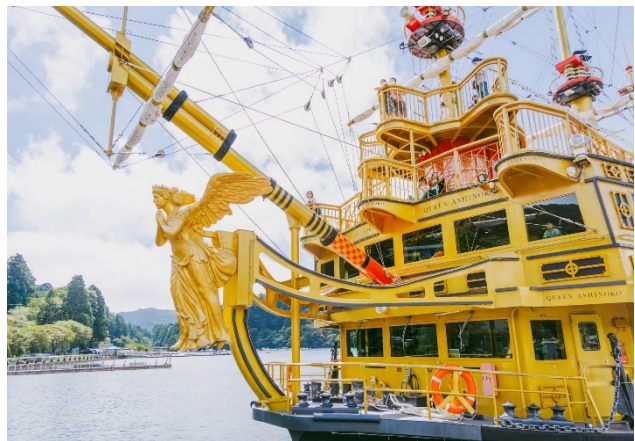

จากนั้นพาทุกท่านไป**ชิมไข่ดำ หุบเขาโอวาคุดานิ หรือ หุบเขานรก** ชมบ่อน้ำแร่กำมะถันซึ่งสามารถต้มไข่ให้สุกได้
โดยชาวญี่ปุ่นมีความเชื่อว่า เมื่อกินไข่ดำ 1 ฟอง จะทำให้มีอายุยืนยาวขึ้น 7 ปี
เลือกชมและซื้อสินค้าพื้นเมืองที่ขึ้นชื่อมากมาย เช่นสบูดำ แชมพูดำ โฟมล้างหน้า
ล้วนเป็นผลิตภัณฑ์จากกำมะถันที่คนญี่ปุ่นเชื่อว่าบำรุงผิวพรรณและเส้นผมให้ดั่งงาม



จากนั้นอิสระช้อปปิ้งที่ **โกเทมบะ พรีเมียม เอาท์เล็ต Gotemba Premium Outlets** ที่ใหญ่ที่สุดในญี่ปุ่นเพราะมีสินค้า ทั้งแบรนด์ญี่ปุ่นและแบรนด์ดังจากประเทศอื่น ที่นั่นได้รับความนิยมมากๆ สำหรับนักท่องเที่ยว จุดที่เป็นไฮไลท์ของที่นี่คือสามารถมองเห็นภูเขาไฟฟูจิได้ ถือว่าได้มาช้อปปิ้งพร้อมสัมผัสบรรยากาศของภูเขาไฟฟูจิได้เลย ภายในมีร้านค้ากว่า 200 ร้าน และศูนย์อาหาร โดยร้านค้าต่างๆ ล้วนเป็นของพรีเมียมแบรนด์จากต่างประเทศ ไม่ว่าจะเป็นเสื้อผ้าแฟชั่น อุปกรณ์กีฬา เครื่องใช้ในครัวเรือน และสินค้าอิเล็กทรอนิกส์

เย็น ๑๑ รับประทานอาหารเย็น (มื้อที่2) พิเศษบุฟเฟ่ต์ขาปู!! ชนิดของขาปูขึ้นอยู่กับกรนำเข้าของโรงแรม หลังอาหารไม่ควรพลาดประสบการณ์ **สัมผัสวัฒนธรรม การอาบน้ำแร่ร้อนเซ็น (Onsen) น้ำแร่ในสไตล์ญี่ปุ่น** ให้ท่านได้พักผ่อนอย่างเต็มอิ่ม



ซึ่งชาวญี่ปุ่นเชื่อว่าน้ำแร่ธรรมชาติมีส่วนช่วยเรื่อง ระบบการหมุนเวียนของเลือดดีขึ้น การบรรเทาอาการปวดเมื่อยต่างๆ และช่วยผ่อนคลายความตึงเครียดได้พร้อมบำรุงผิวพรรณ

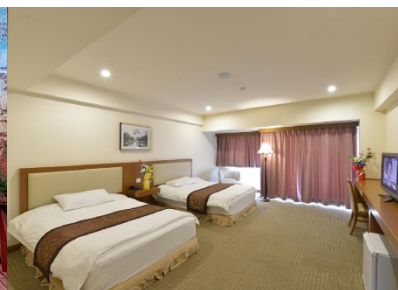

ที่พัก: **Fuji Garden Hotel Onsen 3*** หรือระดับใกล้เคียงกัน (ชื่อโรงแรมที่ท่านพัก ทางบริษัทจะทำการแจ้งพร้อมใบนัดหมาย 5-7 วันก่อนเดินทาง)

วันที่สาม เทศกาลฟูจิชิบะซากุระ Fuji Shibazakura 2024 – สวนโออิชิปาร์ค – คีคาพิริซงซาแบบญี่ปุ่น ร้านของฝาก Kawaguchiko Shikido Duty Free – โตเกียว – ซอปปิงย่านชินจูกุ **อาหาร เช้า, เกียง**

เช้า ๑๐ รับประทานอาหารเช้า ณ โรงแรม **(มือที่3)**

พาทุกท่านพบกับจุดไฮไลท์ของการชมชิบะซากุระหนึ่งปีมีครั้งเดียวกับ **เทศกาลฟูจิชิบะซากุระ Fuji Shibazakura 2024** เป็นงานพิเศษที่จัดขึ้นทุกปีใกล้กับภูเขาไฟฟูจิในเดือนเมษายนและพฤษภาคม ดอกชิบะซากุระเป็นสายพันธุ์ที่บานสะพรั่งหลากสีและรูปร่างต่างกัน เกิดเป็นทุ่งหลากสีสวยงามเพราะมีต้นชิบะซากุระมากกว่า 800,000 ต้น ทั่วบริเวณ ซึ่งเทศกาลนี้ถือว่าเป็นสัญลักษณ์ของฤดูใบไม้ผลิในญี่ปุ่นเลยทีเดียว และดอกชิบะซากุระมีเรื่องความคล้ายคลึงกับดอกซากุระทั่วไปที่บ้านบนต้นซากุระ แต่ชิบะซากุระบานเป็นดอกเล็กๆ เลื่อนผ่านศูนย์กลางประมาณ 1.5 ซม. มีสีแดง ชมพู ขาว และม่วง

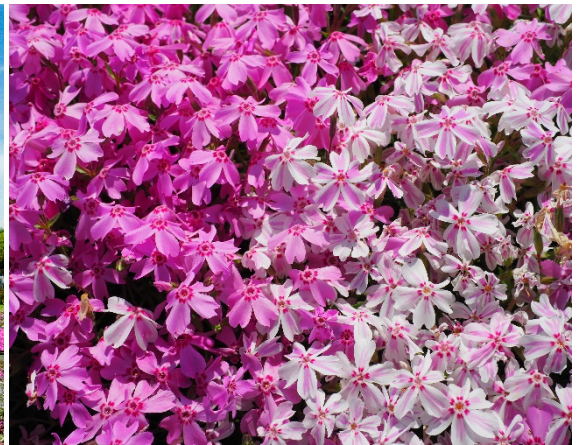

อิสระให้ท่านเดินชมดอกไม้พร้อมเพลิดเพลินกับวิวภูเขาไฟฟูจิ และถ่ายภาพเก็บความประทับใจ

นำท่านชม **สวนโออิชิ ปาร์ค (Oishi Park)** เป็นจุดชมวิวภูเขาไฟฟูจิที่ตั้งอยู่ริมฝั่งทะเลสาบคาวากูจิโกะฝั่งเหนือ เป็นที่นิยมของนักท่องเที่ยวชาวญี่ปุ่นซึ่งมาพักผ่อนตากอากาศ ชมวิว ต็มด้ากับความงามของทิวทัศน์ ในวันที่อากาศแจ่มใส สวนแห่งนี้จะเป็นจุดชมวิวที่สามารถมองเห็นภูเขาไฟฟูจิได้เกือบทั้งลูกที่สวยงาม

อิสระให้ท่านได้บันทึกภาพความ

งามของภูเขาไฟแห่งนี้ พร้อมทั้งเลือกชมและซื้อสินค้าพื้นเมืองและขนมต่างๆ ตามอัธยาศัย



เกียง ๑๑ รับประทานอาหารเที่ยง **(มือที่4)** **Japanese set**

จากนั้นนำท่านสัมผัสประสบการณ์พิเศษ **พิธีชงชาแบบญี่ปุ่น** ให้ท่านได้เรียนรู้วิธีชงชาแบบธรรมเนียมญี่ปุ่น มีเซนเซมาสอนการชงชาแบบญี่ปุ่นตั้งแต่การรวมอุปกรณ์ การชง และขั้นตอนการดื่ม และที่สำคัญเป็นการเรียนชงชาที่วิวดีมาก มองเห็นภูเขาไฟฟูจิ และทะเลสาบคาวากูจิโกะ เพราะสถานที่เรียนตั้งอยู่ ณ **ร้านของฝาก Kawaguchiko Shikido Duty Free** โดยชั้นล่างของที่นี่เป็นร้านขายของ เช่น วิตามินบำรุงต่างๆ สรรพคุณหลายชนิด และสินค้าชื่อดังของญี่ปุ่น โฟมล้างหน้าต้านหินภูเขาไฟ และ KAREN Special Set เซตโปรโมชันสุดคุ้ม ที่รวบรวมสินค้าตัวเด็ดเอาไว้ คลื่นเซอร์ คริมบำรุงผิวหน้า โลชั่นน้ำนม และ คริมกันแดด และมีสินค้าอื่นๆ เช่น ลูกบอลชกผ้า แผ่นแปะแก้ปวด หรือแผ่นดูดกลิ่น สามารถเลือกซื้อเป็นของฝากได้ เดินทางกลับสู่

โตเกียว เป็นศูนย์กลางทางเศรษฐกิจ การเมือง และวัฒนธรรมที่สำคัญของญี่ปุ่น มีสถานที่ท่องเที่ยวมากมาย ทั้งสถานที่ท่องเที่ยวทางประวัติศาสตร์ วัฒนธรรม ธรรมชาติ และสมัยใหม่ และพาทุกท่านเดินทางสู่ **ย่านชินจูกุ** แหล่งช้อปปิ้งขนาดใหญ่ใจกลางเมืองหลวงโตเกียว เป็นศูนย์รวมแฟชั่น ของเหล่าบรรดาแฟชั่นนิสต้า เป็นแหล่งฮิปเทกเทรนด์ และเป็นย่านความเจริญอันดับหนึ่งของนครโตเกียวในปัจจุบัน ให้ท่านเลือกชมและซื้อสินค้ามากมาย อาทิเช่น เครื่องใช้ไฟฟ้า, กล้องถ่ายรูป, นาฬิกา, เสื้อผ้า, รองเท้า และเครื่องสำอางแบรนด์ต่างๆ เช่น KOSE, SHISEDO, KANEBO, SK II และอื่นๆ อีกมากมาย หรือร้าน100เยน (อยู่ที่ตึก PEPE ชั้น 8) ซึ่งสินค้าทุกอย่างภายในร้านจะราคา 100 เยน เท่ากันหมด หรือเป็นร้านดองกี้ ที่ขายสินค้าราคาถูกสารพัดอย่าง หรือจะเป็นร้านมัตสึโมโต้ที่รวมสินค้า เครื่องใช้เครื่องสำอาง ผลิตภัณฑ์ของใช้ไว้อย่างหลากหลาย ให้ท่านช้อปปิ้งตามอัธยาศัย



เย็น ๑๑ อีศระอาหารเย็นตามอัธยาศัยเพื่อไม่รบกวนเวลาของท่าน

ที่พัก: Hedistar Hotel Narita 3* หรือระดับใกล้เคียงกัน (บริเวณใกล้เคียงโรงแรม The Hedistar Hotel Narita มีห้าง AEON TOWN NARITA-TOMISATO ท่านสามารถอีศระอาหารเย็นที่นั่นได้) (ชื่อโรงแรมที่ท่านพัก ทางบริษัทจะทำการแจ้งพร้อมใบนัดหมาย 5-7 วันก่อนเดินทาง)

วันที่สี่ วัดอาซากุสะ – โยโกฮามา – ย่านโยโกฮามา ไชน่าทาวน์ – Yokohama Air Cabin – โทดองอิฐสีแดงโยโกฮามา – สวนยามาชิตะ: **อาหาร เช้า**

เช้า ๑๑ รับประทานอาหารเช้า ณ โรงแรม **(เมื่อที่ร)**

พาทุกท่านเที่ยวชม **วัดอาซากุสะ SENSOJI TEMPLE** กราบสักการะขอพรจากองค์ เจ้าแม่กวนอิมทองคำที่เป็นทองสัมฤทธิ์ มีขนาดเล็กเพียง 5.5 เซนติเมตร วัดพุทธที่เก่าแก่ที่สุดในภูมิภาคคันโต ให้ท่านถ่ายภาพเป็นที่ระลึกกับ คามินาริมง (ประตูป่าคำรณ) ซึ่งมีโคมไฟสีแดงขนาดยักษ์ที่มีความสูงถึง 4.5 เมตร โคมไฟที่ใหญ่ที่สุดในโลกแขวนอยู่ เลือกชมและเช่าเครื่องรางอันศักดิ์สิทธิ์ของวัดแห่งนี้หรือท่านสามารถ**ผลิตเพลินกับการเดิน ถนนนาคามิเซ** ถนนช้อปปิ้งที่มีชื่อเสียงของวัด มีร้านขายของที่ระลึกมากมายไม่ว่าจะเป็นเครื่องรางของขลัง ของเล่นโบราณ และร้านขายขนมต่างๆ ของที่ระลึกต่างๆแบบญี่ปุ่นญี่ปุ่น Made In Japan แก้ว รวมถึงข้าวของเครื่องใช้คุณภาพดี เช่น ร่ม หมวก รองเท้า กระเป๋า

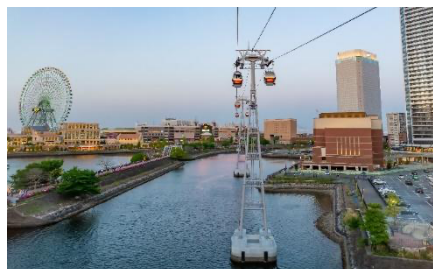

หากมีเวลาท่านสามารถเดินไปถ่ายรูปคู่กับวิวของหอคอยที่สูงที่สุดในโลก **โตเกียวสกายทรี (Tokyo Sky tree)** แลนด์มาร์คของมหานครโตเกียว ท่านสามารถเดินไปถ่ายรูปวิวได้ซึ่งอยู่ไม่ไกลวัดอาซากุสะ



จากนั้นนำท่านเดินทางสู่ **โยโกฮาม่า** เป็นเมืองที่มีเสน่ห์และหลากหลาย
ผสมผสานระหว่างวัฒนธรรมญี่ปุ่นดั้งเดิมและความทันสมัยได้อย่างลงตัว จึงเป็นเมืองที่น่าท่องเที่ยวและน่าอยู่อาศัย
นำท่านสู่ย่าน **โยโกฮาม่า ไชน่าทาวน์ (Yokohama Chinatown)** เป็นย่านวัฒนธรรมจีนที่ใหญ่ที่สุดในญี่ปุ่น
ตั้งอยู่ในเขตเมืองนากาของเมืองโยโกฮาม่า มีอายุประมาณ 160 ปี ร้านค้าและร้านอาหารจีนมากกว่า 500 แห่ง
นอกจากนี้ยังมีร้านขายของที่ระลึก สินค้าจีน และสิ่งอำนวยความสะดวกต่างๆ

เที่ยง ๑๑ อีรอาหารเย็นตามอริยาคัยเพื่อไม่รบกวนเวลาของท่าน

นำท่านนั่งกระเช้าลอยฟ้าในเมืองแห่งแรกของญี่ปุ่นใจกลางโยโกฮาม่า (Yokohama Air Cabin) จาก Sakuragi
Cho ไป Unga Park มีความยาวรวมทั้งหมด 630 เมตร ความสูง 40 เมตร ใช้เวลานั่งประมาณ 15 นาที
ภายในกระเช้ามีเครื่องปรับอากาศ กระจกใสรอบด้าน สามารถชมวิวเมืองได้แบบพาโนรามา
เห็นชิงช้าสวรรค์และเมืองโดยรอบอย่างเพลิดเพลิน สัมผัสบรรยากาศโรแมนติกและถ่ายรูปสวยๆ
เก็บเป็นภาพความประทับใจ (ค่าทัวร์รวมค่ากระเช้าขาขึ้น 1 ครั้ง)

(หมายเหตุ: *เส้นทางขึ้น-ลง อาจมีสลับจุดขึ้นระหว่างสถานี Unga Park ลงสถานี Sakuragi
หรืออาจขึ้นและลงเส้นทางเดิม โดยบริษัทไม่แจ้งให้ทราบล่วงหน้า ** กรณีที่ Yokohama Air Cabin
เนื่องจากกระเช้าปิด หรือภัยพิบัติทางธรรมชาติ สภาพอากาศไม่เอื้ออำนวย และอื่นๆ จะเปลี่ยนไป
ชิงช้าสวรรค์คอสโม Cosmo Clock 21 เป็นชิงช้าสวรรค์ตึ้นนาฬิกาที่ใหญ่ที่สุดในโลก ได้รับการบันทึกสถิติโดย
Guinness World Records ถือว่าเป็นสถานที่ท่องเที่ยวที่ไม่ควรพลาดสำหรับผู้มาเยือนเมืองโยโกฮาม่า
สามารถชมวิวเมืองแบบ 360 องศา ได้สัมผัสบรรยากาศแสนโรแมนติก ถ่ายรูปเก็บความประทับใจ)

จากนั้นนำท่านสู่ โกดังอิฐสีแดงโยโกฮาม่า (Yokohama Red Brick Warehouse) เป็นอาคารอิฐสีแดงสองหลัง
อาคารหลักที่หนึ่ง มีร้านค้า ร้านอาหาร คาเฟ่ บาร์และต่างๆ มากมาย นอกจากนี้ในส่วนของ
อาคารทั้งสองหลังยังใช้เป็นสถานที่จัดงานอีเวนต์ต่างๆ เป็นประจำ เช่น งานเทศกาล คอนเสิร์ต และงานแสดงสินค้า
ในบริเวณชั้น 3 ซึ่งมีห้องโถงขนาดความจุ 300 ที่นั่ง ถ่ายภาพเช็คอินที่ สวนยามาชิตะ (Yamashita Park)
มีพื้นที่ริมทะเลทอดยาวประมาณ 750 เมตร
ถือว่าเป็นสวนสาธารณะริมทะเลที่เก่าแก่และโด่งดังที่สุดแห่งหนึ่งของเมืองโยโกฮาม่า

บรรยากาศร่มรื่นด้วยต้นไม้ขนาดใหญ่ มีอนุสาวรีย์สำคัญ เช่น อนุสาวรีย์ชาวอินเดีย อนุสาวรีย์ฟิลิปปินส์ รูปปั้นเนตรนารี มีทางเดินกว้างขวางให้ผู้คนได้เดินเล่น เพลิดเพลินไปกับทิวทัศน์ของอ่าวโยโกฮาม่าและเรือที่แล่นผ่าน **บริเวณใกล้เคียงท่านสามารถอิสระเที่ยวชม เรือฮิคาว่ามารุ(Hikawa Maru)** ทำหน้าที่เป็นโรงพยาบาลในระหว่างยุคสงครามโลกครั้งที่ 2 ในปัจจุบันเรือเดินสมุทรลำนี้ถูกดูแลเป็นอย่างดี ภายในมีพิพิธภัณฑ์ประวัติศาสตร์เกี่ยวกับเรือเดินสมุทร สงครามโลกและอื่นๆ มีร้านขายของที่ระลึก บนดาดฟ้าเรือสามารถชมวิวได้อีกด้วย (**ค่าทัวร์ไม่รวมค่าเข้าชม**) และยังมี **โยโกฮาม่ามารินทาวเวอร์(Yokohama Marine Tower)** ที่นี้ถูกสร้างขึ้นเพื่อเป็นสัญลักษณ์ฉลองครบรอบ 100 ปี ของการเปิดท่าเรือ



ซึ่งถือเป็นสัญลักษณ์สำคัญของโยโกฮาม่า เป็นจุดชมวิวดูแบบ 360 องศา ในวันที่อากาศดีสามารถมองเห็นภูเขาไฟฟูจิได้ พื้นที่ภายในมีการจัดนิทรรศการและร้านขายของที่ระลึก (**ค่าทัวร์ไม่รวมค่าเข้าชม**)

เย็น ๑๑ อิสระอาหารเย็นตามอัธยาศัยเพื่อไม่รบกวนเวลาของท่าน

ที่พัก: Hedistar Hotel Narita 3* หรือระดับใกล้เคียงกัน (**บริเวณใกล้เคียงโรงแรม The Hedistar Hotel Narita มีห้าง AEON TOWN NARITA-TOMISATO ท่านสามารถอิสระอาหารเย็นที่นั่นได้**)
(ชื่อโรงแรมที่ท่านพัก ทางบริษัทจะทำการแจ้งพร้อมใบนัดหมาย 5-7 วันก่อนเดินทาง)

วันที่ห้า ท่าอากาศยานนานาชาตินาริตะ – ท่าอากาศยานนานาชาติสุวรรณภูมิ **อาหาร เช้า**

เช้า ๑๑ รับประทานอาหารเช้า ณ โรงแรม (**เมื่อที่ 6**) หรือ บริการอาหารเช้าแบบ SET BOX กรณีที่พักอยู่ห่างสนามบิน หรือ กรณีห้องอาหารโรงแรมเปิดเช้า

เดินทางสู่ ท่าอากาศยานนานาชาตินาริตะ เพื่อเตรียมตัวเดินทางกลับกรุงเทพฯ ประเทศไทย
09.15น. ออกเดินทางสู่ ท่าอากาศยานนานาชาติสุวรรณภูมิ โดยสายการบิน AIR ASIA X เที่ยวบินที่ XJ601
(**ค่าทัวร์ไม่รวมค่าอาหารบนเครื่อง บนเครื่องมีจำหน่าย**)

14.00 น. เดินทางถึง ท่าอากาศยานนานาชาติสุวรรณภูมิ ประเทศไทย โดยสวัสดิภาพ

หมายเหตุ: รายการทัวร์สามารถเปลี่ยนแปลงได้ตามความเหมาะสม เนื่องจากสภาวะอากาศ, การเมือง, สายการบิน การจราจรช่วงเทศกาลหรือวันหยุดของญี่ปุ่น เป็นต้น โดยมีต้องแจ้งให้ทราบล่วงหน้า โดยทางผู้จัดจะปรับเปลี่ยนโดยคำนึงถึงผลประโยชน์ของท่านเป็นหลัก เพื่อให้ท่านท่องเที่ยวได้ครบถ้วนตามโปรแกรม การบริการของรถบัสนำเที่ยวญี่ปุ่น ตามกฎหมายของประเทศญี่ปุ่น สามารถให้บริการวันละ 11 ชั่วโมง มีอาจเพิ่มเวลาได้ โดยมีคักุเทศก์และคนขับจะเป็นผู้บริหารเวลาตามความเหมาะสม
จึงขอสงวนสิทธิ์ในการปรับเปลี่ยนเวลาท่องเที่ยวตามสถานที่ในโปรแกรมการเดินทาง

ประกาศสำคัญ: รับเฉพาะผู้มีวัตถุประสงค์เพื่อการท่องเที่ยวเท่านั้น ค่าทัวร์ที่จ่ายให้กับผู้จัด เป็นการชำระแบบจ่ายชำระขาด และผู้จัดได้ชำระให้กับสายการบินและสถานที่ต่างๆ แบบชำระขาดเช่นกันก่อนออกเดินทาง ฉะนั้นหากท่านไม่ได้ร่วมเดินทางหรือใช้บริการตามรายการไม่ด้วยสาเหตุใด หรือได้รับการปฏิเสธการเข้าหรือออกนอกเมืองจากประเทศในรายการ (ประเทศไทยและประเทศญี่ปุ่น) ทางผู้จัดขอสงวนสิทธิการคืนเงินส่วนใดๆ รวมทั้งค่าตัวเครื่องบินให้แก่ท่าน

เงื่อนไขการให้บริการ

- ▶ การเดินทางครั้งนี้จะต้องมีจำนวน 20 ท่านขึ้นไป กรณีไม่ถึงจำนวนดังกล่าว
 - จะส่งจอยน์ทัวร์กับบริษัทที่มีโปรแกรมใกล้เคียงกัน
 - หรือเลื่อน หรือยกเลิกการเดินทาง โดยทางบริษัทจะทำการแจ้งให้ท่านทราบล่วงหน้าก่อนการเดินทางประมาณ 10 วัน
 - หรือขอสงวนสิทธิ์ในการปรับราคาค่าบริการเพิ่ม (ในกรณีที่ผู้เดินทางไม่ถึง 15 ท่าน และท่านยังประสงค์เดินทางต่อ) โดยทางบริษัทจะทำการแจ้งให้ท่านทราบก่อนล่วงหน้า
- ▶ ในกรณีที่ลูกค้าต้องออกตัวโดยสารภายในประเทศ กรุณาติดต่อเจ้าหน้าที่ของบริษัทฯ ก่อนทุกครั้ง มิฉะนั้นทางบริษัทจะไม่รับผิดชอบใดๆ ทั้งสิ้น
- ▶ การจองทัวร์และชำระค่าบริการ

- **กรุณาชำระค่ามัดจำ ท่านละ 20,000 บาท** กรุณาส่งสำเนาหน้าพาสปอร์ต พร้อมเอกสารชำระมัดจำค่าทัวร์
- ค่าทัวร์ส่วนที่เหลือชำระ 25-30 วันก่อนออกเดินทาง **กรณีบริษัทฯ**

จำเป็นต้องออกตัวก่อนท่านจำเป็นต้องชำระค่าทัวร์ส่วนที่เหลือตามที่บริษัทกำหนดแจ้งเท่านั้น

****สำคัญ**** สำเนาหน้าพาสปอร์ตผู้เดินทาง (จะต้องมีอายุเหลือมากกว่า 6 เดือน ก่อนหมดอายุนับจากวันเดินทางไป-กลับและจำนวนหน้าหนังสือเดินทางต้องเหลือว่างสำหรับติดวีซ่าไม่ต่ำกว่า 3 หน้า)

****กรุณาตรวจสอบก่อนส่งให้บริษัทมิฉะนั้นทางบริษัทจะไม่รับผิดชอบกรณีพาสปอร์ตหมดอายุ****

กรุณาส่งพร้อมหลักฐานการโอนเงินมัดจำ

เงื่อนไขการยกเลิก

- ยกเลิกก่อนการเดินทางตั้งแต่ 30 วันขึ้นไป คืนเงินค่าทัวร์โดยหักค่าใช้จ่ายที่เกิดขึ้นจริง
 - ยกเลิกก่อนการเดินทาง 15-29 วัน ยึดเงิน 50% จากยอดที่ลูกค้าชำระมา และเก็บค่าใช้จ่ายที่เกิดขึ้นจริง(ถ้ามี)
 - ยกเลิกก่อนการเดินทางน้อยกว่า 15 วัน ขอสงวนสิทธิ์ยึดเงินเต็มจำนวน
- *กรณีมีเหตุยกเลิกทัวร์ โดยไม่ใช่ความผิดของบริษัททัวร์ คืนเงินค่าทัวร์โดยหักค่าใช้จ่ายที่เกิดขึ้นจริง(ถ้ามี)
- *ค่าใช้จ่ายที่เกิดขึ้นจริง เช่น ค่ามัดจำตัวเครื่องบิน โรงแรม ค่าวีซ่า และค่าใช้จ่ายจำเป็นอื่นๆ

กรณีจองทัวร์วันหยุดเทศกาล วันหยุดนักขัตฤกษ์ วันหยุดยาวต่อเนื่อง

หากได้มีการแจ้งยกเลิกทัวร์ ทางบริษัทฯ ขอสงวนสิทธิ์เก็บค่าทัวร์ทั้งหมด โดยไม่มีเงื่อนไขใดๆ ทั้งสิ้น

อัตราค่าบริการนี้รวม

1. ค่าตัวโดยสารเครื่องบินไป-กลับ ชั้นประหยัดพร้อมค่าภาษีสนามบินทุกแห่งตามรายการทัวร์ข้างต้น
(*ตัวกรุ๊ปไม่สามารถ Upgrade ที่นั่ง ได้ และต้องเดินทางไป-กลับพร้อมตัวกรุ๊ปเท่านั้นไม่สามารถเลื่อนวันได้*)
2. ค่าที่พักห้องละ 2-3 ท่าน ตามโรงแรมที่ระบุไว้ในรายการหรือระดับใกล้เคียงกัน

กรณีพัก 3 ท่านถ้าวันที่เข้าพักโรงแรม ไม่มีห้อง TRP (3 ท่าน) อาจจำเป็นต้องแยกพัก 2 ห้อง (มีค่าใช้จ่ายพักเดี่ยวเพิ่ม)

กรณีห้อง TWIN BED (เตียงเดี่ยว 2 เตียง) ซึ่งโรงแรมไม่มีหรือเต็ม ทางบริษัทขอปรับเป็นห้อง DOUBLE BED

แทนโดยมีต้องแจ้งให้ทราบล่วงหน้า หรือ หากต้องการห้องพักแบบ DOUBLE BED (1 เตียงใหญ่) ซึ่งโรงแรมไม่มีหรือเต็ม

ทางบริษัทขอปรับเป็นห้อง TWIN BED แทนโดยมีต้องแจ้งให้ทราบล่วงหน้า

กรณีห้องพักในเมืองที่ระบุไว้ในโปรแกรมมีเทศกาลวันหยุด มีงานแฟร์ต่างๆ บริษัทฯ ขอจัดที่พักในเมืองใกล้เคียงแทน

3. ค่าอาหาร ค่าเข้าชม และ ค่ายานพาหนะทุกชนิด ตามที่ระบุไว้ในรายการทัวร์ข้างต้น

4. เจ้าหน้าที่บริษัทฯ คอยอำนวยความสะดวกตลอดการเดินทาง
5. ค่าน้ำหนักกระเป๋า **สายการบิน AirAsia X (XJ) สัมภาระโหลดใต้ท้องเครื่อง ไม่เกิน 20 กิโลกรัม และ ถ้อยขึ้นเครื่องได้ 7 กิโลกรัม** และค่าประกันวินาศภัยเครื่องบินตามเงื่อนไขของแต่ละสายการบินที่มีการเรียกเก็บ และกรณีสัมภาระเกินท่านต้องเสียค่าปรับตามที่สายการบินเรียกเก็บ ****กรณีท่านมีความประสงค์จะซื้อน้ำหนักเพิ่ม กรุณาแจ้งพร้อมจองตั๋วหรือก่อนเดินทางอย่างช้า 10 วัน พร้อมชำระค่าน้ำหนัก**** ซื้อน้ำหนักเพิ่ม 5 กก. ชำระเพิ่ม 700 บาท /เพิ่ม 10 กก. ชำระเพิ่ม 1,400 บาท/เพิ่ม 20 กก. ชำระเพิ่ม 3,500 บาท
6. ค่าประกันอุบัติเหตุตามกรมธรรม์วงเงิน 1,000,000 บาท ค่ารักษาพยาบาล ตามเงื่อนไขของบริษัทฯ ประกันภัยที่บริษัทฯ ทำไว้ ทั้งนี้ย่อมอยู่ในข้อจำกัดที่มีการตกลงไว้กับบริษัทประกันชีวิต ทุกกรณี ต้องมีใบเสร็จและเอกสารรับรองทางการแพทย์ จากหน่วยงานที่เกี่ยวข้องเงื่อนไขไม่คุ้มครองโรคประจำตัว การสูญเสียทรัพย์สินส่วนตัวของผู้เดินทาง และไม่รวมประกันสุขภาพ ท่านสามารถสั่งซื้อประกันสุขภาพเพิ่มได้จากบริษัทประกันทั่วไป
7. ค่าภาษีสนามบิน และค่าภาษีน้ำมันตามรายการทัวร์
8. ค่ารถปรับอากาศน้ำดื่มตามระบุไว้ในรายการ พร้อมคนขับรถ (กฎหมายไม่อนุญาตให้คนขับรถเกิน 11 ชม./วัน)
9. ค่า Vat 7% และ ค่าภาษีหัก ณ ที่จ่าย 3%

อัตราค่าบริการนี้ไม่รวม

1. ค่าทำหนังสือเดินทางไทย และเอกสารต่างด้าวต่างๆ
2. ค่าใช้จ่ายอื่นๆ ที่นอกเหนือจากรายการระบุ อาทิเช่น ค่าอาหาร เครื่องดื่ม ค่าช้อปปิ้ง ค่าโทรศัพท์ เป็นต้น
3. ค่าภาษีทุกรายการคิดจากยอดบริการ, ค่าภาษีเดินทาง (ถ้ามีการเรียกเก็บ)
4. ค่าภาษีน้ำมันที่สายการบินเรียกเก็บเพิ่มหลังจากทางบริษัทฯ ได้ออกตั๋วเครื่องบิน และได้ทำการขายโปรแกรมไปแล้ว
5. ค่าพนักงานยกกระเป๋าที่โรงแรม
6. **ค่าทิปโกลด์ คนขับรถ ขออนุญาตนำเก็บ ณ สนามบินวันแรก ท่านละ 1,500 บาท / ท่าน สำหรับกรุ๊ปที่มีหัวหน้าทัวร์แล้วแต่ความประทับใจและน้ำใจจากท่าน**

หมายเหตุ : กรุณาอ่านศึกษารายละเอียดทั้งหมดก่อนทำการจอง

เพื่อความถูกต้องและความเข้าใจตรงกันระหว่างท่านลูกค้าและบริษัทฯ

และเมื่อท่านตกลงชำระเงินมัดจำหรือค่าทัวร์ทั้งหมดกับทางบริษัทฯ แล้วทางบริษัทฯ จะถือว่าท่านได้ยอมรับเงื่อนไขข้อตกลงต่างๆ ทั้งหมด

1. บริษัทฯ ขอสงวนสิทธิ์ที่จะเลื่อนการเดินทางหรือปรับราคาค่าบริการขึ้นในกรณีที่ผู้ร่วมคณะไม่ถึง 20 ท่าน
2. ขอสงวนสิทธิ์การเก็บค่าน้ำมันและภาษีสนามบินทุกแห่งเพิ่ม หากสายการบินมีการปรับขึ้นก่อนวันเดินทาง
3. บริษัทฯ ขอสงวนสิทธิ์ในการเปลี่ยนเที่ยวบิน โดยมีต้องแจ้งให้ทราบล่วงหน้าเนื่องจากสาเหตุต่างๆ
4. บริษัทฯ จะไม่รับผิดชอบใดๆ ทั้งสิ้น หากเกิดกรณีความล่าช้าจากสายการบิน, การยกเลิกบิน, การประท้วง, การนัดหยุดงาน, การก่อการจลาจล, ภัยธรรมชาติ, การนำสิ่งของผิดกฎหมาย ซึ่งอยู่นอกเหนือความรับผิดชอบของบริษัทฯ
5. บริษัทฯ จะไม่รับผิดชอบใดๆ ทั้งสิ้น หากเกิดสิ่งของสูญหาย อันเนื่องมาจากความประมาทของท่าน, เกิดจากการโจรกรรม และอุบัติเหตุจากความประมาทของนักท่องเที่ยวเอง
6. เมื่อท่านตกลงชำระเงินมัดจำหรือค่าทัวร์ทั้งหมดกับทางบริษัทฯ แล้ว ทางบริษัทฯ จะถือว่าท่านได้ยอมรับเงื่อนไขข้อตกลงต่างๆ ทั้งหมด
7. รายการนี้เป็นเพียงข้อเสนอที่ต้องได้รับการยืนยันจากบริษัทฯ อีกครั้งหนึ่ง หลังจากได้สำรองโรงแรมที่พักในต่างประเทศเรียบร้อยแล้ว โดยโรงแรมจัดในระดับใกล้เคียงกัน ซึ่งอาจจะปรับเปลี่ยนตามที่ระบุในโปรแกรม
8. การจัดการเรื่องห้องพัก เป็นสิทธิ์ของโรงแรมในการจัดห้องให้กับกรุ๊ปที่เข้าพัก โดยมีห้องพักสำหรับผู้สูบบุหรี่ / ปลอดบุหรี่ได้ โดยอาจจะขอเปลี่ยนห้องได้ตามความประสงค์ของผู้ที่พัก ทั้งนี้ขึ้นอยู่กับความพร้อมให้บริการของโรงแรม และไม่สามารถรับประกันได้
9. กรณีผู้เดินทางต้องการความช่วยเหลือเป็นพิเศษ อาทิเช่น **ใช้วีลแชร์ กรุณาแจ้งบริษัทฯ อย่างช้า 14 วัน ก่อนการเดินทาง** มิฉะนั้น บริษัทฯ ไม่สามารถจัดการให้ล่วงหน้าได้

10. มัคคุเทศก์ พนักงาน และตัวแทนของผู้จัด ไม่มีสิทธิ์ในการให้คำสัญญาใดๆ ทั้งสิ้นแทนผู้จัด นอกจากมีเอกสารลงนามโดยผู้มีอำนาจของผู้จัดกำกับเท่านั้น
11. ผู้จัดจะไม่รับผิดชอบและไม่สามารถคืนค่าใช้จ่ายต่างๆ ได้เนื่องจากเป็นการเหมาจ่ายกับตัวแทนต่างๆ ในกรณีที่ผู้เดินทางไม่ผ่านการพิจารณาในการตรวจคนเข้าเมือง-ออกเมือง ไม่ว่าจะ เป็นกองตรวจคนเข้าเมืองหรือกรมแรงงานของทุกประเทศในรายการท่องเที่ยว อันเนื่องมาจากการกระทำที่ส่อไปในทางผิดกฎหมาย การหลบหนี เข้าออกเมือง เอกสารเดินทางไม่ถูกต้อง หรือ การถูกปฏิเสธในกรณีอื่นๆ



สอบถาม จองทัวร์

ติดต่อสอบถามและจองทัวร์ได้ที่ **HiLight World Tour**

Tel : 02-379-1933 (อัตโนมัติ) Hotline : 086-335-7254

LINE

**ADD LINE
CLICK!**

081-148-3928 (คุณทอง) 095-382-5185 (คุณก๊วก๊) 081-955-5974 (คุณหญิง)
099-615-3373 (คุณโอ) 061-415-4938 (คุณแอมมี) 096-293-9919 (คุณหมวย)
089-524-4425 (คุณวิน)