



# ไฮไลท์เวิลด์ทัวร์

300/76 โครงการ พรีเมียมเพลส 6 ถนนนวมินทร์  
แขวงนวมินทร์ เขตบึงกุ่ม กรุงเทพมหานคร 10240

TAX ID : 0105555162706  
TAT. Licene No : 11/07075  
BEST QUALITY  
FRIENDSHIPS

T : 02-379-1933 / M : 095-382-5185 / F: 02-379-1955 / E : informhilight@gmail.com / Line : @hilightour

## มาเก๊า เวเนเซียน จูไห่ 3 วัน 2 คืน โดยสายการบินแอร์เอเชีย (FD)



### กำหนดวันเดินทาง:

กรกฎาคม : 29-31 กรกฎาคม 2560

**7,900.-**

กรกฎาคม : 28-30 กรกฎาคม 2560

**9,900.-**

สิงหาคม : 04-06,05-07,12-14 สิงหาคม 2560

**12,900.-**

สิงหาคม : 11-13,13-15,18-20,19-21 สิงหาคม 2560

**11,900.-**

สิงหาคม : 25-27 , 26-28 สิงหาคม 2560

**7,900.-**

กันยายน : 01-03,02-04,08-10,09-11,15-17,16-18,22-24,23-25 กันยายน 2560

**7,900.-**

กันยายน : 29 กันยายน-01 ตุลาคม, 30 กันยายน-02 ตุลาคม 2560

**11,900**

\*\*

	โปรแกรมการเดินทาง	เช้า	เที่ยง	ค่ำ	โรงแรมที่พัก
1	กรุงเทพฯ-มาเก๊า-เจ้าแม่กวนอิมริมทะเล-โบสถ์เซนต์ปอล - เวเนเซียน- จูไห่	X	O	O	365ART HOTEL หรือเทียบเท่า
2	จูไห่-ถนนคู่รัก-สาวงามหรีหนี-วัดผู้โถ้ว- พระราชวังหยวนหมิงหยวน+โชว์	O	O	O	365ART HOTEL หรือเทียบเท่า
3	จูไห่-ช้อปปิ้งตลาดกงเป่ย-มาเก๊า-กรุงเทพฯ	O	X	X	

**วันแรกของการเดินทาง กรุงเทพฯ-มาเก๊า-เจ้าแม่กวนอิมริมทะเล-โบสถ์เซนต์ปอล-เวเนเซียน-จูไห่**

<b>04.00 น.</b>	คณะพร้อมกันที่สนามบินดอนเมือง อาคารผู้โดยสารขาออกระหว่างประเทศชั้น 2 เคาน์เตอร์สายการบินแอร์เอเชีย โดยมีเจ้าหน้าที่คอยอำนวยความสะดวกจัดเตรียมเอกสารการเดินทางและสัมภาระให้กับท่าน				
<b>06.35 น.</b>	ออกเดินทางสู่มาเก๊า โดยสายการบินแอร์เอเชีย เที่ยวบินที่ <b>FD760 (บนเครื่องบินบริการขายอาหารและเครื่องดื่ม)</b>				
<b>10.05 น.</b>	เดินทางถึงสนามบินมาเก๊า (เวลาท้องถิ่นเร็วกว่าประเทศไทย 1 ชั่วโมง) ผ่านการตรวจเอกสารและสัมภาระในการเข้าเมือง				
	<p>"มาเก๊า" เป็นเมืองที่มีประวัติศาสตร์อันยาวนานและน่าสนใจ ในอดีตมาเก๊าเป็นเพียงแค่มุขบ้านเกษตรกรรมและประมงเล็กๆ โดยมีชาวจีนกวางตุ้งและฟูเจี้ยนเป็นชนชาติดั้งเดิมจนมาถึงช่วงต้นศตวรรษที่ 16 ชาวโปรตุเกสได้เดินเรือเข้ามาตั้งคาบสมุทรแถบนี้เพื่อติดต่อค้าขายกับชาวจีนและมาสร้างอาณานิคมอยู่ในแถบนี้ที่สำคัญคือชาวโปรตุเกสได้นำพาเอาความเจริญรุ่งเรืองทางด้านสถาปัตยกรรมและศิลปวัฒนธรรมของชาติตะวันตกเข้ามาอย่างมากทำให้มาเก๊ากลายเป็นเมืองที่มีการผสมผสานระหว่างวัฒนธรรมตะวันออกและตะวันตกอย่างลงตัวจนสามารถเรียกได้ว่าเป็น "ยุโรปใจกลางเอเชีย" มาเก๊าอยู่ในเขตมณฑลกวางตุ้งบนชายฝั่งทะเลด้านตะวันตกของสามเหลี่ยมปากแม่น้ำเพิร์ลในอดีตมาเก๊าเป็นอาณานิคมของโปรตุเกส นานถึง 400 ปี จนกระทั่งวันที่ 19 ธันวาคม ค.ศ.1999 โปรตุเกสทำพิธีส่งมอบมาเก๊าคืนให้กับสาธารณรัฐประชาชนจีน นับจากนั้นมาเก๊าได้กลายเป็นหนึ่งในเขตปกครองพิเศษของจีนอย่างสมบูรณ์แต่ยังคงสภาพการเมืองการปกครองในรูปแบบของหนึ่งประเทศสองระบบ</p>				
<b>บ่าย</b>	รับประทานอาหาร ณ ภัตตาคาร				
	<p>...จากนั้นผ่านชมเจ้าแม่กวนอิมริมทะเล รูปองค์เจ้าแม่กวนอิมสัมฤทธิ์ประทับยืนบนโคมทรงดอกบัว ซึ่งประเทศโปรตุเกสสร้างขึ้นเพื่อเป็นอนุสรณ์ให้กับมาเก๊าเนื่องในโอกาสส่งมอบคืนให้กับประเทศจีน ...จากนั้นนำท่านมายัง <b>ซากประตูโบสถ์เซนต์ปอล</b> ที่สร้างขึ้นระหว่าง ค.ศ.1602-1640 แต่โดนไฟไหม้ในปี 1835 ทำให้วิทยาลัยเซนต์ปอลที่อยู่ติดกับโบสถ์ ก็กลายเป็นซากด้วยเช่นกันโดยรวมแล้วโบสถ์มาแตร์เดอีเดิม วิทยาลัยเซนต์ปอล (<b>St. Paul's College</b>) เป็นโบราณสถานที่ยังหลงเหลืออยู่ของวิทยาลัยเซนต์ปอลคือประจักษ์พยานการก่อตั้งมหาวิทยาลัยของตะวันตกใน ภูมิภาคตะวันออกไกลและได้รับการวางหลักสูตรการศึกษาไว้อย่างพิถีพิถันขณะที่ซากประตูโบสถ์เซนต์ปอลในปัจจุบันถูกมาเป็นสัญลักษณ์ประจำเมืองมาเก๊า <b>เขนาโดัสแควร์</b> ซึ่งโดดเด่นด้วยพื้นถนนที่ปูลาดด้วยกระเบื้องเป็นลายลอนคลื่นล้อมรอบด้วยสถาปัตยกรรมสไตล์โปรตุเกส อิสระให้ท่านได้เดินเที่ยวและแวะซื้อสินค้าที่มีชื่อเสียงและสินค้าแฝงลอยมากมาย...จากนั้นนำท่านแวะช้อปปิ้งพื้นเมืองมาเก๊า ขนมทาร์ตไข่และทองพับห่อสาหร่ายที่ขึ้นชื่อ...นำท่าน</p>				

ชม **The Venetian Resort** โรงแรมสุดหรูเลิศอลังการในบรรยากาศลาสเวกัสให้ท่านอิสระพักผ่อนถ่ายรูปและชมความงามสัมผัสเมืองจำลองลาสเวกัสและได้ชมท้องฟ้าจำลองเสมือนจริงภายในเวเนเซียนตามอัธยาศัยซึ่งแบ่งเป็นโซนต่างๆ เช่น GRAND CANAL SHOP มีร้านอาหารชื่อดังให้ท่านได้สัมผัสกับภัตตาคารกว่า 30 แห่ง เพื่อลิ้มลองเมนูต่างๆ ที่ท่านชื่นชอบและร้านค้าแบรนด์เนมหลากหลายกว่า 300 ร้าน เช่น BOSSINI, G2000, GIODANO, SWATCH, FOSSIL ฯลฯ หรือ ล่องเรือกอนโดลา GONDOLA (ไม่รวมอยู่ในรายการ ราคาท่านละ 120 เหรียญ) ล่องไปตามคลองเวนิซภายในโรงแรมหรือจะ เฝียงโชคคาสีโนซึ่งมีอยู่ทั้งหมด 4 โซนใหญ่ \*\* (ไม่อนุญาตให้เด็กที่มีอายุต่ำกว่า 21 ปี เข้าไปภายในคาสีโน และไม่อนุญาตให้ทำการบันทึกภาพใด ๆ ภายในคาสีโนทั้งสิ้นและควรแต่งกายสุภาพ) ... เดินทางสู่จุไห้โดยรถโค้ชปรับอากาศผ่านด่านกบเปี้ย ท่านจะต้องลากกระเป๋าสัมภาระของตนเอง (ระยะทางระหว่างด่านประมาณ 500 เมตร) ในการเดินทางข้ามด่านและผ่านพิธีการตรวจคนเข้าเมืองใช้เวลาในการเดินประมาณ 45-60 นาที เมืองจุไห้เขตเศรษฐกิจพิเศษ 1 ใน 5 ของประเทศจีน "จุไห้" ได้รับการยกย่องจากสหประชาชาติให้เป็น "เมืองมหัศจรรย์แห่งสาธารณรัฐประชาชนจีน"

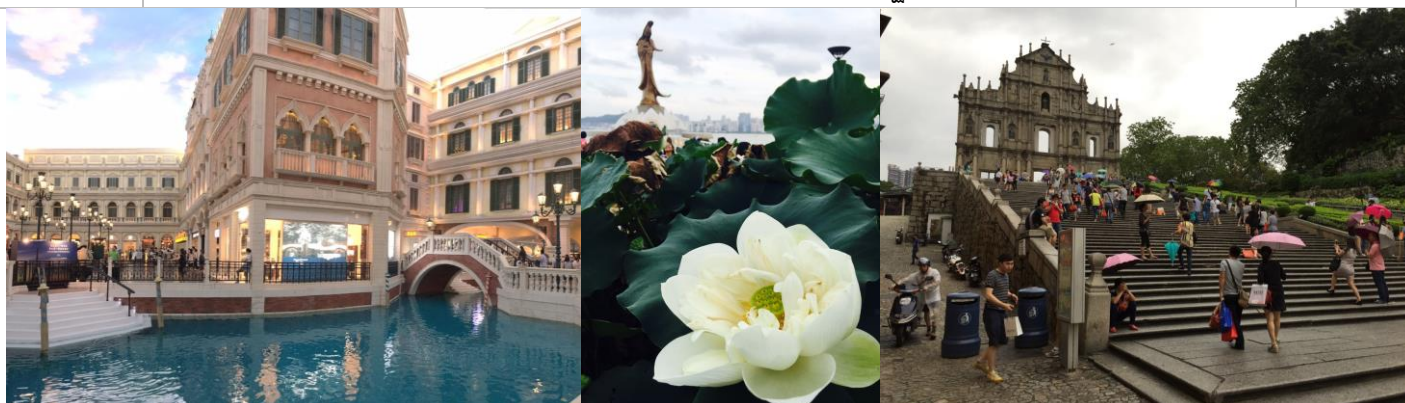

<p><b>ค่ำ</b></p>	<p>รับประทานอาหาร ณ ภัตตาคาร</p>	
	<p>เดินทางเข้าสู่ที่พัก <b>365ART Hotel</b> หรือเทียบเท่า</p>	
<p><b>วันที่สองของการเดินทาง จุไห้-ถนนคู่รัก-สาวงามหวีหนี่-วัดผู้โถว-พระราชวังหยวนหมิงหยวน+ โข่ว</b></p>		
<p><b>เช้า</b></p>	<p>รับประทานอาหารเข้าโรงแรม ณ ที่พัก</p>	
	<p>นำท่านเดินทางสู่ศูนย์สมุนไพรจีนหรือบัวหิมะ และชมสินค้าพื้นเมืองของเมืองจุไห้ อาทิ เช่น ไบชา หยก ครีมน้ำนม ผ้าไหม ฯลฯ เพื่อฝากคนที่ท่านรัก จากนั้นชมสัญลักษณ์ของเมืองจุไห้ที่มีชื่อเรียกว่า "หวีหนี่" รูปปั้นสาวงามกลางทะเลสูง 8.7 เมตร ถือไข่มุกอู๋ริมทะเล ... นำท่านสู่ วัดผู้โถว นมัสการองค์สังกระยาเพื่อความอุดมสมบูรณ์ นมัสการเจ้าแม่กวนอิม เพื่อความโชคดี นมัสการองค์อมิตตพุทธเจ้าเพื่อการมีสุขสวัสดิ์และนมัสการพระพุทธเจ้า 4 พระองค์ เพื่ออายุยืนนาน จากนั้นเดินทางผ่านชมถนนคู่รัก (<b>The Lover Road</b>) ซึ่งเป็นถนนเลียบริมชายหาดที่แสนจะโรแมนติกซึ่งทางรัฐบาลเมืองจุไห้ได้ทำไว้ขึ้นเพื่อเป็นสถานที่พักผ่อนหย่อนใจ และยังเป็นที่ยินยอมของบรรดาคู่รักทั้งหลาย</p>	





<p><b>บ่าย</b></p>	<p>รับประทานอาหาร ณ ภัตตาคาร <b>...เมนูพิเศษ เป้าฮื้อ + ไวน์แดง</b></p>	
	<p>..จากนั้นนำท่านสู่พระราชวังหยวนหมิงหยวน ที่มีสวนคล้ายกับพระราชวังหยวนหมิง ณ กรุงปักกิ่ง พระราชวังแห่งนี้ ถูกสร้างขึ้นใหม่อีกครั้ง ณ ใจกลางของ "ภูเขาซีลิน" ในเมืองจูไห่ ทำให้สวนแห่งนี้โอบล้อมด้วยขุนเขาที่เขียวชอุ่ม สวนหยวนหมิง มีเนื้อที่ 1.39 ตารางกิโลเมตร มีภูเขาโอบรอบทั้ง 3 ด้าน ด้านหน้าเป็นพื้นที่ราบ สิ่งก่อสร้างต่าง ๆ สร้างขึ้นเท่าของจริงในอดีตทุกชิ้น ภายในสวนมีทะเลสาบขนาด 80,000 ตารางเมตร ซึ่งมีขนาดเท่ากับสวนเดิมในกรุงปักกิ่ง เป็นศูนย์กลางล้อมรอบด้วยสิ่งก่อสร้างต่าง ๆ กวาร์ร้อยชั้น อาทิ เสาศินคู่ สะพานข้ามธารทอง ประดูต่ากง ตำนกเจิ้งต่ากวางหมิง สะพานเก้าเสี้ยว นำท่านชมโชว์ อลังการประกอบแสง สี เสียง ซึ่งประกอบด้วยการแสดงชุดต่างๆ อาทิ ฉะนั้นหลงสองเต๋ต๋องเจียงหนาน พระราชพิธีปราบดาภิเษก และการละเล่นต่างๆ อีกมากมาย ทั้งสนุกสนานและได้รับความรู้</p>	
<p><b>ค่ำ</b></p>	<p>รับประทานอาหาร ณ ภัตตาคาร</p>	
	<p>เดินทางเข้าสู่ที่พัก <b>365ART Hotel</b> หรือเทียบเท่า</p>	
<p><b>วันที่สามของการเดินทาง จูไห่ - ซ้อป๋ิงตลาดกงเป๋ย-มาเก๊า-กรุงเทพฯ</b></p>		
<p><b>เช้า</b></p>	<p>รับประทานอาหารเช้าโรงแรม ณ ที่พัก</p>	
	<p>จากนั้นให้ท่านซ้อป๋ิงสินค้านานาชนิดที่ตลาดใต้ดินกงเป๋ย เสมือนเดินอยู่ใน LOWU CENTRE ท่านจะสนุกสนานกับการต่อรองสินค้าราคาถูกทั้ง กระเป๋า ก้อป๋ี้แบรนต์เนมดังต่างๆ หรือเลือกซื้อเสื้อผ้า ถุงเท้า รองเท้า เครื่องประดับสำหรับคุณผู้หญิง....สมควรแก่เวลา เดินทางสู่มาเก๊าโดยรถโค้ชปรับอากาศผ่านด่านกงเป๋ย ท่านจะต้องลากกระเป๋าสัมภาระของท่านเอง (ระยะทางระหว่างด่านประมาณ 500 เมตร) ในการเดินทางข้ามด่านและผ่านพิธีการตรวจคนเข้าเมืองใช้เวลาในการเดินประมาณ 45-60 นาที</p>	
	<p>สมควรแก่เวลา นำท่านเดินทางสู่สนามบินมาเก๊า</p>	
<p><b>19.50 น.</b> <b>14.15 น.</b> <b>21.30 น.</b> <b>16.10 น.</b></p>	<p>ออกเดินทางจากสนามบินมาเก๊าเพื่อเดินทางกลับกรุงเทพฯ โดยสายการบินแอร์เอเชีย เที่ยวบินที่ <b>FD765 (บนเครื่องบินบริการขายอาหารและเครื่องดื่ม)</b> เดินทางถึงสนามบินดอนเมือง กรุงเทพฯโดยสวัสดิภาพ.... <b>FD 763 29 กันยายน-01 ตุลาคม, 30 กันยายน-02 ตุลาคม 2560</b></p>	

# มาเก๊า เวเนเซียน จูไห่ 3 วัน 2 คืน บิน FD

กำหนดการเดินทาง	ราคาผู้ใหญ่	ราคาเด็ก (มีเตียง) นอนกับ 2 ผู้ใหญ่	ราคาเด็ก (ไม่มีเตียง) นอนกับ 2 ผู้ใหญ่	พักเดี่ยวเพิ่ม
กรกฎาคม : 29-31 กรกฎาคม 2560	7,900	7,900	7,900	4,000
กรกฎาคม : 28-30 กรกฎาคม 2560	9,900	9,900	9,900	4,000
สิงหาคม : 04-06,05-07,12-14 สิงหาคม 2560	12,900	12,900	12,900	4,000
สิงหาคม : 11-13,13-15,18-20,19-21 สิงหาคม 2560	11,900	11,900	11,900	4,000
สิงหาคม : 25-27 , 26-28 สิงหาคม 2560	7,900	7,900	7,900	4,000
กันยายน : 01-03,02-04,08-10,09-11,15-17,16-18,22-24,23-25 กันยายน 2560	7,900	7,900	7,900	4,000
กันยายน : 29 กันยายน-01 ตุลาคม, 30 กันยายน-02 ตุลาคม 2560	11,900	11,900	11,900	4,000
<b>ราคาจอยแลนต์ไม่รวมตั๋วเครื่องบิน หักออก ท่านละ 3,500.- // ราคาเด็กทารก INFANT 3,500.-</b>				

## หมายเหตุ :

- ตามนโยบายของรัฐบาลจีนร่วมกับการท่องเที่ยวแห่งเมืองจีนทุกเมือง (ฮ่องกง มาเก๊า จูไห่ เซินเจิ้น) กำหนดให้มีการประชาสัมพันธ์สินค้าพื้นเมืองให้นักท่องเที่ยวทั่วไปได้รู้จัก ในนามของร้านรัฐบาล คือ บัวหิมะ, ผ้าไหม, ไช้มุก, ใบชา, ไยไฟไหม, หยก ซึ่งจำเป็นต้องบรรจุในโปรแกรมทัวร์ด้วย เพราะมีผลกับราคาทัวร์ จึงเรียนให้กับนักท่องเที่ยวทุกท่านทราบว่า ร้านรัฐบาลทุกร้านจำเป็นต้องรบกวนทุกท่านแวะชมซื้อหรือไม่ซื้อขึ้นอยู่กับความพอใจของลูกค้าเป็นหลัก ไม่มีการบังคับใดๆ ทั้งสิ้น และถ้าหากลูกค้าไม่มีความสะดวกจะเข้าร้านรัฐบาลจีนทุกเมือง ทางบริษัทจะเรียกเก็บค่าใช้จ่ายที่เกิดขึ้นจากท่านเป็นจำนวนเงิน 300 หยวน / คน / ร้าน

**\*\*\*ราคาทัวร์ข้างต้นยังไม่รวมค่าที่ปคนขับรถ และไกด์ท้องถิ่น  
ท่านละ 600 บาท /ทริป/ต่อท่าน \*\*\***

**\*\*\*ค่าที่ปหัวหน้าทัวร์จากเมืองไทย แล้วแต่ความพึงพอใจในการบริการของ หัวหน้าทัวร์\*\*\***

**\*\* แจกน้ำดื่ม 1 ขวด เฉพาะวันที่เดินโปรแกรมทัวร์ \*\***

**\*\* โปรแกรมอาจจะมีการปรับเปลี่ยนตามความเหมาะสมของสภาพอากาศและฤดูกาล \*\***

**เงื่อนไขการให้บริการ**

**1. การเดินทางในแต่ละครั้งจะต้องมีผู้โดยสารจำนวน 10 ท่านขึ้นไป ถ้าผู้โดยสารไม่ครบจำนวนดังกล่าวทางบริษัทฯ ขอสงวนสิทธิ์ในการเปลี่ยนแปลงราคาหรือยกเลิกการเดินทาง**

**2. ในกรณีที่ลูกค้าต้องออกตัวโดยสารภายในประเทศ กรุณาติดต่อเจ้าหน้าที่ของบริษัทฯ เพื่อเช็คว่ากรุ๊ปมีการคอนเฟิร์มเดินทางก่อนทุกครั้ง มิฉะนั้นทางบริษัทจะไม่รับผิดชอบใดๆ ทั้งสิ้น**

**3. การชำระค่าบริการ**

**3.1 กรุณาชำระยอดเต็มจำนวน ภายใน 24 ชม.**

**4. การยกเลิกและคืนค่าทัวร์หลังจากมีการจ่ายเงินมัดจำ**

4.1 แจ้งยกเลิกก่อนเดินทาง 30 วัน คืนค่าใช้จ่ายทั้งหมด

4.2 แจ้งยกเลิกก่อนเดินทาง 15-29 วัน เก็บค่าใช้จ่าย ท่านละ 10,000 บาท

4.3 แจ้งยกเลิกน้อยกว่า 15 วันก่อนเดินทาง ทางบริษัทฯ ขอสงวนสิทธิ์ เก็บค่าใช้จ่ายทั้งหมด

4.4 สำหรับผู้โดยสารที่ไม่ได้ถือหนังสือเดินทางไทย และทางบริษัทฯ เป็นผู้ยื่นวีซ่าให้ เมื่อผลวีซ่าผ่านแล้วมีการยกเลิกการเดินทางบริษัทฯ ขอสงวนสิทธิ์ในการคืนค่ามัดจำทั้งหมด

**4.5 บริษัทขอสงวนสิทธิ์ในการเก็บค่าใช้จ่ายทั้งหมดกรณีท่านยกเลิกการเดินทางและมีผลทำให้คนเดินทางไม่ครบตามจำนวนที่บริษัทฯ กำหนดไว้ (10 ท่านขึ้นไป) เนื่องจากเกิดความเสียหายต่อทางบริษัทและผู้เดินทางอื่นที่เดินทางในขณะเดียวกัน บริษัทต้องนำไปชำระค่าเสียหายต่างๆที่เกิดจากการยกเลิกของท่าน**

**4.6 กรณีเจ็บป่วย** จนไม่สามารถเดินทางได้ ซึ่งจะต้องมีใบรับรองแพทย์จากโรงพยาบาลรับรอง บริษัทฯ จะพิจารณาเลื่อนการเดินทางของท่านไปยังคณะต่อไป แต่ทั้งนี้ท่านจะต้องเสียค่าใช้จ่ายที่ไม่สามารถเรียกคืนได้ เช่น ค่าตัวเครื่องบิน ค่าห้อง ค่าธรรมเนียมวีซ่าตามที่สถานทูตฯ เรียกเก็บ และค่าใช้จ่ายอื่นๆที่เกิดขึ้นตามจริง ในกรณีที่  
ไม่สามารถเดินทางได้

**4.7 ยกเว้นกรุปที่ออกเดินทางช่วงเทศกาลวันหยุด** เช่น ปีใหม่, สงกรานต์ เป็นต้น บางสายการบินมีการกัรันตีมัดจำที่นั่งกับสายการบินและค่ามัดจำที่พัก รวมถึงเที่ยวบินพิเศษ เช่น CHARTER FLIGHT **จะไม่มีการคืนเงินมัดจำหรือ ค่าทัวร์ทั้งหมด ไม่ว่าจะยกเลิกด้วยกรณีใดๆ**

**4.8 กรณีที่กองตรวจคนเข้าเมืองทั้งกรุงเทพฯ และในต่างประเทศ ปฏิเสธมิให้เดินทางออก หรือ เข้าประเทศที่ระบุไว้ในรายการเดินทาง บริษัทฯ ขอสงวนสิทธิ์ที่จะไม่คืนค่าทัวร์ไม่ว่ากรณีใดๆ ทั้งสิ้น**

**\*\*สำคัญ!! บริษัทฯ ทำธุรกิจเพื่อการท่องเที่ยวเท่านั้น ไม่สนับสนุนให้ลูกค้าเดินทางเข้าประเทศฮ่องกงโดยผิดกฎหมายและในขั้นตอนการผ่านการตรวจคนเข้าเมือง ทั้งไทยและฮ่องกง เซ็นเงิน จูให้ ขึ้นอยู่กับกรพิจารณาของเจ้าหน้าที่เท่านั้น ลูกค้าทุกท่านต้องผ่านการตรวจคนเข้าเมืองด้วยตัวของท่านเอง ทางหัวหน้าทัวร์และมัคคเทศก์ไม่สามารถให้ความช่วยเหลือใดๆได้ทั้งสิ้น\*\***

4.9 เมื่อท่านออกเดินทางไปกับคณะแล้ว ถ้าท่านงดการใช้บริการรายการใดรายการหนึ่ง หรือไม่เดินทางพร้อมคณะถือว่าท่านสละสิทธิ์ ไม่อาจเรียกร้องค่าบริการและเงินมัดจำคืน ไม่ว่าจะกรณีใดๆ ทั้งสิ้น

**อัตราค่าบริการนี้รวม**

1. ค่าตัวโดยสารเครื่องบินไป-กลับ ชั้นประหยัดพร้อมค่าภาษีสนามบินทุกแห่งตามรายการทัวร์ข้างต้น
    - กรณีท่านมีความประสงค์จะต้องการปรับเปลี่ยนระดับชั้นที่นั่งจากชั้นประหยัดเป็นชั้นธุรกิจ โดยใช้คะแนนจากบัตรสะสมไมล์ จะต้องดำเนินการก่อนเดินทาง 7 วันล่วงหน้า และถ้าโดยการชำระเงินเพื่ออัพเกรดต้องกระทำที่เคาน์เตอร์สนามบิน ณ วันเดินทาง เท่านั้น
  2. ค่าที่พักห้องละ 2-3 ท่าน ตามโรงแรมที่ระบุไว้ในรายการ หรือ ระดับเทียบเท่า
    - \*\* ในกรณีที่ท่านจองห้องพักแบบ TRIPLE [2 เตียง+1 ที่นอนเสริม] แล้วทางโรงแรมไม่สามารถจัดการห้องพักแบบ TRIPLE ได้ ทางบริษัทอาจมีการจัดห้องพักให้ตามความเหมาะสมต่อไป \*\***
  3. ค่าอาหาร ค่าเข้าชม และ ค่ายานพาหนะทุกชนิด ตามที่ระบุไว้ในรายการทัวร์ข้างต้น
  4. เจ้าหน้าที่บริษัท ฯ คอยอำนวยความสะดวกทุกท่านตลอดการเดินทาง
  5. ค่าน้ำหนักสัมภาระรวมในตัวเครื่องบิน [แอร์เอเชีย 20 กิโล / การบินไทย 30 กิโล / เอมิเรตส์ Economy class 30 กิโล / เอมิเรตส์ Business class 40 กิโล / ฮ่องกงแอร์ไลน์ 20 กิโล / คาเธ่ย์แปซิฟิค 20 กิโล] ค่าประกันวินาศภัยเครื่องบินตามเงื่อนไขของแต่ละสายการบินที่มีการเรียกเก็บ
  6. ค่าประกันอุบัติเหตุคุ้มครองในระหว่างการเดินทาง คุ้มครองในวงเงินท่านละ 1,000,000 บาท  
ค่ารักษาพยาบาลกรณีเกิดอุบัติเหตุวงเงินท่านละ 200,000 บาท ตามเงื่อนไขของกรมธรรม์
- \*\* ลुकค่าท่านใดสนใจ...ซื้อประกันการเดินทางสำหรับครอบคลุมเรื่องสุขภาพสามารถสอบถามข้อมูลเพิ่มเติมกับทางบริษัทได้ \*\***
- เบี้ยประกันเริ่มต้น 370 บาท [ระยะเวลา 5-7 วัน]
  - เบี้ยประกันเริ่มต้น 430 บาท [ระยะเวลา 8-10 วัน]
- \*\*ความครอบคลุมผู้เอาประกันที่มีอายุมากกว่า 16 หรือน้อยกว่า 75 ปี \*\***  
[รักษาพยาบาล 2 ล้าน, รักษาต่อเนื่อง 2 แสน, เสียชีวิตหรือเสียอวัยวะจากอุบัติเหตุ 3 ล้านบาท]
- \*\*ความครอบคลุมผู้เอาประกันที่มีอายุน้อยกว่า 16 หรือมากกว่า 75 ปี \*\***  
[รักษาพยาบาล 2 ล้าน, รักษาต่อเนื่อง 2 แสน, เสียชีวิตหรือเสียอวัยวะจากอุบัติเหตุ 1.5 ล้านบาท]
7. ภาษีมูลค่าเพิ่ม 7%
  8. ค่าวีซ่ากรุปแบบ 144 ชั่วโมง (ไม่สามารถทำคืนได้ในกรณีลูกค้าที่มีวีซ่าอยู่แล้วและสำหรับพาสปอร์ตไทยเท่านั้น)
  9. กรณีที่ทาง ดม. จีน ปิด ยกเลิกวีซ่ากรุป 144 ชั่วโมง ทางบริษัทขอเก็บค่าวีซ่าที่เกิดขึ้นตามจริง และทางบริษัทฯ ขอสงวนสิทธิ์ เก็บค่าใช้จ่ายทั้งหมด

**อัตราค่าบริการนี้ไม่รวม**

1. ค่าทำหนังสือเดินทางไทย และเอกสารต่างตัวต่างๆ
2. ค่าใช้จ่ายอื่นๆ ที่นอกเหนือที่ระบุ อาทิเช่น ค่าอาหาร - เครื่องดื่ม นอกเหนือจากรายการ ค่าซักรีด ค่าโทรศัพท์
3. ค่าภาษีทุกรายการคิดจากยอดบริการ, ค่าภาษีเดินทาง (ถ้ามีการเรียกเก็บ)
4. ค่าภาษีน้ำมัน ที่สายการบินเรียกเก็บเพิ่มหลังจากทางบริษัทฯ ได้ออกตัวเครื่องบิน
5. ค่าทิปสำหรับ คนขับรถ / มัคคุเทศน์ / หัวหน้าทัวร์

**หมายเหตุ :**

1. บริษัทฯ ขอสงวนสิทธิ์ที่จะเลื่อนการเดินทางในกรณีที่มีผู้ร่วมคณะไม่ถึง 10 ท่าน
2. ขอสงวนสิทธิ์การเก็บค่าน้ำมันและภาษีสนามบินทุกแห่งเพิ่ม หากสายการบินมีการปรับขึ้นก่อนวันเดินทาง
3. บริษัทฯ ขอสงวนสิทธิ์ในการเปลี่ยนเที่ยวบิน โดยมีต้องแจ้งให้ทราบล่วงหน้าอันเนื่องจากสาเหตุต่างๆ
4. บริษัทฯ จะไม่รับผิดชอบใดๆ ทั้งสิ้น หากเกิดกรณีความล่าช้าจากสายการบิน, การประท้วง, การนัดหยุดงาน, การก่อการจลาจล, ภัยธรรมชาติ, การนำสิ่งของผิดกฎหมาย ซึ่งอยู่นอกเหนือความรับผิดชอบของบริษัทฯ
5. บริษัทฯ จะไม่รับผิดชอบใดๆ ทั้งสิ้น หากเกิดสิ่งของสูญหาย อันเนื่องเกิดจากความประมาทของท่าน, เกิดจากการโจรกรรม และ อุบัติเหตุจากความประมาทของนักท่องเที่ยวเอง
6. เมื่อท่านตกลงชำระเงินมัดจำหรือค่าทัวร์ทั้งหมดกับทางบริษัทฯ แล้ว ทางบริษัทฯ จะถือว่าท่านได้ยอมรับเงื่อนไขข้อตกลงต่างๆ ทั้งหมด

**บริษัทฯ ขอสงวนสิทธิ์ในการเปลี่ยนแปลงรายการโดยมีต้องแจ้งล่วงหน้า ทั้งนี้ขึ้นอยู่กับสถานะอากาศ การเมือง สายการบิน และราคาอาจเปลี่ยนแปลงได้ตามความเหมาะสม ทั้งนี้ขึ้นอยู่กับอัตราแลกเปลี่ยนของเงินสกุลฮ่องกง ดอลลาร์**

**ติดต่อสอบถามและจองทัวร์ได้ที่ Hilight World Tour**

Tel. 02-379-1933 (อัตโนมัติ) Hotline. 095-382-5185

E-Mail : [informhilight@gmail.com](mailto:informhilight@gmail.com)

ก๊อง : 081-148-3928

แม : 097-234-4817

Line : @hilightour

กราย : 086-366-8738

บูม : 086-351-3703

Fax : 02-379-1955

อ้อม : 083-096-7405

โหน่ง : 061-919-5454