



ไฮไลท์เวิลด์ทัวร์

300/76 โครงการ พรีเมียมเพลส 6 ถนนนวมินทร์
แขวงนวมินทร์ เขตบึงกุ่ม กรุงเทพมหานคร 10240

TAX ID : 0105555162706
TAT. Licene No : 11/07075
**BEST QUALITY
FRIENDSHIPS**

T : 02-379-1933 / M : 095-382-5185 / F : 02-379-1955 / E : informhilight@gmail.com / Line : @hilightour

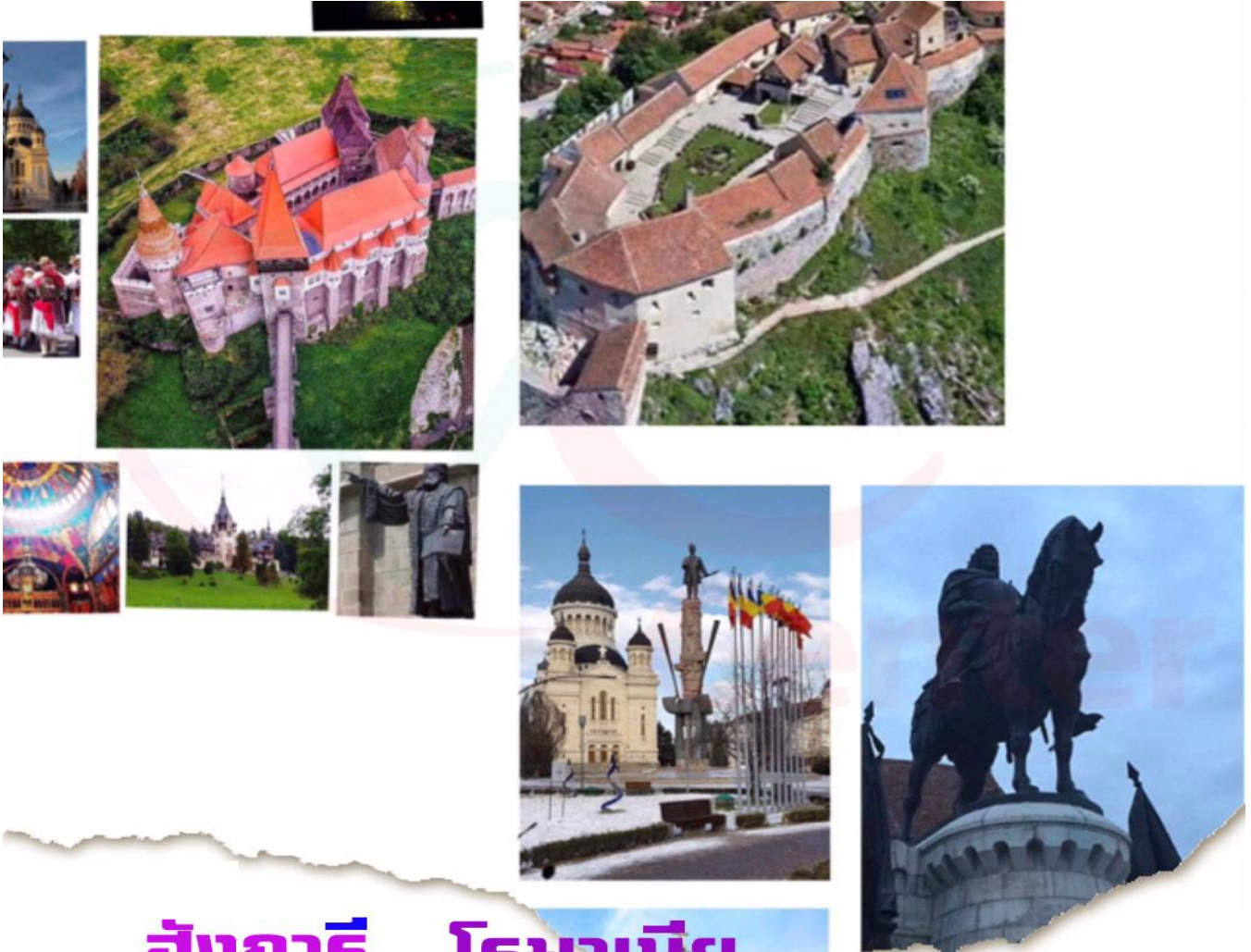

ฮังการี -- โรมาเนีย

7วัน 4คืน

โดยสารการบิน Emirates Airline (EK)



บูดาเปสต์ - ป้อมชาวประมง - ฮีโร่สแควร์ - ล่องเรือแม่น้ำดานูบ
เดเบรเซน - ซาเซเล - บราซอฟ - ซินายา - บราน - ซีบิว - อาร์ด - ซีเกิร์ต
ข้อปิ้ง ถนน VACIUTCA

กำหนดการเดินทาง :

วันแรก	กรุงเทพฯ
22.00 น.	พร้อมกัน ณ สนามบินสุวรรณภูมิ อาคารผู้โดยสารขาออกระหว่างประเทศ ชั้น 4 เคาน์เตอร์ T ประตู่ 9 โดยสายการบินเอมิเรตส์ (EK) พบกับเจ้าหน้าที่บริษัทฯ คอยอำนวยความสะดวก
วันที่สอง	กรุงเทพฯ - บูดาเปสต์ (ฮังการี) - เดเบรเซน
02.25 น.	ออกเดินทางสู่ เมืองบูดาเปสต์ ประเทศฮังการี โดยสายการบินเอมิเรตส์ เที่ยวบินที่ EK371 / EK111 *.*.* แวะเปลี่ยนเครื่องที่สนามบินดูไบ 0535-0850*.*.*
12.45 น.	(เวลาท้องถิ่น) เดินทางถึง สนามบินบูดาเปสต์ (BUDAPEST) ประเทศฮังการี หลังผ่านพิธีการตรวจคนเข้าเมือง และศุลกากรเรียบร้อยแล้ว...นำท่าน ชมบูดาเปสต์ เมืองที่ตั้งอยู่สองฝั่งแม่น้ำ โดยฝั่งดานูบแยกเป็นเมืองเก่าอยู่ฝั่งตะวันตก และฝั่งเปสต์เป็นเมืองใหม่อยู่ฝั่งตะวันออก ถ่ายรูปกับป้อม (FISHERMAN'S BASTION) ซึ่งป้อมปราการชาวประมง อนุสรณ์จากการสู้รบของชาวประมงกับพวกมองโกลที่รุกรานบูดาเปสต์ ในช่วงปีค.ศ.1241 จากจุดนี้สามารถมองเห็นทิวทัศน์งดงามของตัวเมืองได้ ...นำท่านถ่ายรูปกับลานฮีโร่สแควร์ อนุสรณ์สถาน 1,000 ปี ของประเทศฮังการี จากนั้นอิสระให้ท่านถ่ายรูปกับมหาวิหารแมททีอัส (MATTHIAS CHURCH) โบสถ์เก่าแก่ที่ได้รับผลกระทบจากการปกครองในแต่ละยุคแต่ละสมัย ผ่านชมถนนเส้นที่สวยงามที่สุดของบูดาเปสต์ที่มีอาคารสวยงามหลายอาคาร นำท่าน ล่องเรือชมความสวยงามของสองฝั่งแม่น้ำดานูบ
	
ค่ำ	รับประทานอาหารค่ำ ณ ภัตตาคาร อาหารไทย จากนั้นนำท่านออกเดินทางสู่ เมืองเดเบรเซน (DEBRECEN) ประเทศฮังการี (231 กม.) เมืองใหญ่เป็นอันดับสองในฮังการี บูดาเปสต์ หลวง มันเป็นเมืองใหญ่ที่สุดในฮังการีในศตวรรษที่ 18 และยังคงเป็นหนึ่งในเมืองวัฒนธรรมสำคัญของฮังการี
ที่พัก	LYCIUM DEBRECEN HOTEL หรือเทียบเท่า

วันที่สาม เดเบรเซน - คลูชนาโปกา - ซาซาเร

เช้า รับประทานอาหารเช้า ณ ห้องอาหารของโรงแรม
 จากนั้นนำท่านออกเดินทางสู่ **เมืองหลวงแห่งประวัติศาสตร์ภูมิภาคทรานซิลเวเนีย (TRANSYLVANIA REGION)** ที่โดดเด่นทางด้านวัฒนธรรมและมรดกทาง
 ศาสตร์ **เมืองคลูชนาโปกา (CLUJ NAPOCA) (220 กม.) *.*.***
หมายเหตุ : ความแตกต่างของเวลาโลกจะเพิ่มขึ้น 1 ชั่วโมง *.*.*

เที่ยง รับประทานอาหารกลางวัน ณ ภัตตาคาร **อาหารพื้นเมือง**

บ่าย นำท่าน **ชม (ด้านหน้า)โบสถ์เซนต์ไมเคิล (ST. MICHAEL'S CHURCH)** โบสถ์คริสต์นิกายโรมันคาทอลิก สร้างขึ้นราวๆ
 ศตวรรษที่ 14 เป็นโบสถ์ที่ได้รับการยอมรับว่ามีหอคอยสูง (76 เมตร)
 ที่สุดในโรมาเนียโดยส่วนที่เก่าแก่ที่สุดในโบสถ์ คือ แท่นบูชา และส่วนที่
 ถูกเพิ่มเติมเข้ามาใหม่คือ หอนาฬิกา ซึ่งถูกสร้างขึ้นใน ช่วงระหว่างปี
 1837-1862 ปัจจุบันเป็นคริสตจักรขนาดใหญ่เป็นอันดับที่สองของ
 ประเทศโรมาเนีย

ชมจัตุรัส AVRAM IANCU ..นำชมโบสถ์ DORMITION OF THE THEOTOKOS หนึ่งในโบสถ์โบสถ์โรมัน
 เนียนออร์โธดอกซ์ ที่มีชื่อเสียงมากที่สุดของโรมาเนีย โดยโบสถ์ถูกสร้างขึ้นในช่วงปี 1923-1933 โดมหลักของ
 โบสถ์แรงบันดาลใจจากโดมของสุเหร่าไซเฟียในอิสตันบูล

จากนั้นนำท่านเดินทาง **เมืองซาเซเร (SACELE) (288 กม.)** เมืองที่ตั้งอยู่ในเขตบราซอฟในช่วงปี1950 เป็นหมู่บ้าน
 เล็กๆ ซึ่งในช่วงศตวรรษที่ 11 ได้จัดว่าเป็นหมู่บ้านสำคัญ อีกเมืองหนึ่งในโรมาเนีย...

ค่ำ รับประทานอาหารค่ำ ณ ภัตตาคาร **อาหารพื้นเมือง**

ที่พัก **RAMADA BRASOV HOTEL** หรือเทียบเท่า



วันที่สี่ ซาซาเร - บราซอฟ - ซินายา - บราน - ซีบิว

เช้า รับประทานอาหารเช้า ณ ห้องอาหารของโรงแรม
 จากนั้นนำท่านออกเดินทางสู่ **เมืองบราซอฟ (BRASOV) (11 กม.)** เมืองที่ใหญ่ที่สุดแห่งแคว้นทรานซิลเวเนีย
 แคว้นที่สวยงามและมีชื่อเสียงสุดของโรมาเนีย

นำท่าน **ชมย่านใจกลางเมืองและจัตุรัสกลางเมือง** ซึ่งมีหอนาฬิกาที่สวยงามสูงโดดเด่นแสดงเวลาให้ผู้คนที่เดินผ่าน
 ไปมา ...นำท่าน**ชมโบสถ์ดำที่มีชื่อเสียงหรือที่รู้จักในนาม BLACK CHURCH** สร้างขึ้นในปี ค.ศ. 1383 ซึ่งจัดเป็น
 โบสถ์ที่ ก่อสร้างตามแบบศิลปะโกธิคที่ใหญ่ที่สุดในโรมาเนีย สาเหตุที่เรียกว่าโบสถ์ดำ ก็เพราะว่า
 โบสถ์แห่งนี้ถูกไฟไหม้เมื่อปี ค.ศ.1689 ทำให้คราบดำจากเขม่าเกาะไปทั่วผนังโบสถ์จนกลายเป็นสี
 ดำ เพื่อให้เห็นความแปลกและเป็นจุดเด่นของโบสถ์...

จากนั้นนำ**ชมตลาดใหญ่ใจกลางเมืองบราซอฟ WALKING STREET** ตลาดนี้เป็นถนนระหว่าง
 ตึกขนาดใหญ่ยาวติดต่อกัน ข้างของที่ขายมีมากมายหลายชนิดฝรั่งเศส

นำท่านเดินทางสู่ **เมืองซินายา (SINAIA) (49 กม.)** ตั้งอยู่ในเขตพราโฮวา (**PRAHOVA**
COUNTRY)ในเทือกเขาคาร์เพเทียน (**CARPATHIAN MOUNTAINS**) เป็นเมืองรีสอร์ทที่ได้รับความนิยมเมือง
 หนึ่งของประเทศโรมาเนีย



นำท่านชม(ด้านหน้า)ปราสาทเพเลส (PELES CASTLE) ได้ชื่อว่า ปราสาทที่สวยงามที่สุดในโรมาเนีย ตั้งอยู่ในหุบเขาบูเซกิ สร้างขึ้นเมื่อปี ค.ศ.1873 โดยกษัตริย์คาโรลที่ 1 ปฐมกษัตริย์แห่งโรมาเนีย ใช้เวลาสร้างนานถึง 10 ปี การก่อสร้างตัวปราสาทใช้ช่างฝีมือจากหลายประเทศ ดังนั้นปราสาทแห่งนี้จึงเป็นการผสมผสานสุดยอดความงามของศิลปะจากหลายเชื้อชาติ ภายในปราสาทตกแต่งหรูหราอลังการด้วยไม้แกะสลักลวดลายงดงาม

***.หมายเหตุ : ค่าเข้าท่านละ ประมาณ 12.10USD // 10.85 EURO // 420 BAHT อัตราแลกเปลี่ยน ณ วันที่ 21 มิ.ย. 60 กรุณาติดต่อหัวหน้าทัวร์ ***.

นำท่านเดินทางสู่ เมืองบราน (BRAN) (52 กม.) คืออีกเมืองที่มีชื่อเสียงมากเมืองหนึ่งในเขตบราซอฟ (BRASOV COUNTY) ของประเทศโรมาเนีย ด้วยชื่อเสียงในเรื่องของตำนานผีดูดเลือดหรือความเชื่อที่ว่าเมืองแห่งนี้เป็นที่อยู่ของแวมไพร์ในอดีต...

เที่ยง
บ่าย

รับประทานอาหารกลางวัน ณ ภัตตาคาร อาหารพื้นเมือง

นำท่านชม(ด้านหน้า)ปราสาทบราน หรือ ปราสาทแดร์กิวลา (BRAN CASTLE) อันลือลั่นโด่งดังไปทั่วโลกปราสาทนี้ สร้างขึ้นในปี ค.ศ.

1212 เป็นปราสาทหินสีขาวสูงกว่า 200 ฟุต ตั้งอยู่บนภูเขาสูงชันใกล้เมือง Brasov อดีตใช้เป็นป้อมปราการเพื่อป้องกันการรุกรานจากพวกเติร์ก ในขณะที่โรมาเนียแบ่งเป็นแคว้นทรานซิลวาเนีย กับวัลลาเซีย

มีเจ้าชายนักรบผู้เก่งกาจและห้าวหาญ คือ เจ้าชายวลาดเทเปสซึ่งเป็นผู้ครองปราสาทแห่งนี้ เจ้าชายปฏิบัติกรบต่อต้านการโจมตีของพวกเติร์กอย่างกล้าหาญจนได้ชัยชนะ กิตติศัพท์ความโหดร้ายของเจ้าชายมาจากพฤติกรรมแปลกๆ เช่น เมื่อจับศัตรูได้จะทรมานด้วยการเอาไม้ทลายเสียบกับของศัตรูจนทะลุไปจนถึงไหล่แล้วปักไม้ไว้ที่หน้าปราสาทจนกว่าศัตรูจะตายคาไม้ทลาย นอกจากนั้นเจ้าชายยังชอบกินอาหารที่เป็นเนื้อสดๆ ต่อมาพระองค์ได้รับการยกย่องขึ้นเป็นกษัตริย์ผู้ยิ่งใหญ่ของอาณาจักรวัลลาเซีย ส่วนที่ปราสาทแห่งนี้โด่งดังในฐานะปราสาทแดร์กิวลานั้นก็เป็นเพราะหนังสือ DRACULA ของนักเขียนชาวไอริชที่ชื่อ BRAM STOKER ที่ใช้ปราสาทบรานแห่งนี้เป็นฉากของนวนิยาย



จากนั้นนำท่านเดินทางสู่ เมืองซีบิว (SIBIU) (140 กม.) เมืองที่ร่ำรวยที่สุดแห่งแคว้นทรานซิลวาเนียอยู่ระหว่างเทือกเขาทรานซิลวาเนียไปและโอลด์ แวลเลย์

นำท่านชมเมืองซีบิว เมืองซึ่งได้รับการยกย่องให้เป็นมรดกโลกโดยองค์การยูเนสโกเมื่อปี 2004 และในปี ค.ศ. 2007 ได้รับการยกย่องให้เป็นเมืองหลวงแห่งวัฒนธรรมยุโรปติดอันดับสถานที่ที่งดงามที่สุดของยุโรปและเป็น



ศูนย์กลางทางวัฒนธรรมที่สำคัญที่สุดของโรมาเนีย ...ชมบ้านเรือนที่มีความโดดเด่นสวยงามตามแบบสถาปัตยกรรมเยอรมันที่มีสีสันสวยงามดั่งเมืองตุ๊กตา ..ชมด้านหน้าของโบสถ์ซีบิว (SIBIU'S EVANGELICAL CATHEDRAL) โบสถ์เก่าแก่กลางเมืองที่สร้างตั้งแต่ปี ค.ศ.1320 จนแล้วเสร็จในปี 1520 เป็นสถาปัตยกรรมโคธิคตามแบบของเยอรมันผสมผสานกับศิลปะดั้งเดิมของโรมาเนีย ลักษณะโบสถ์มียอดแหลม 5 ยอด ยอดที่สูงสุดวัดได้ คือ 74 เมตร ในอดีตเคยเป็นที่กักขังและฝังศพ

บุตรชายของเจ้าชายวลาดเทเปส (ท่านแดร์กิวลา)

ค่ำ
ที่พัก

รับประทานอาหารค่ำ ณ ภัตตาคาร อาหารพื้นเมือง

IBIS HOTEL หรือเทียบเท่า

วันที่ห้า ซิเบว - ซีเกร็ด

เช้า รับประทานอาหารเช้า ณ ห้องอาหารของโรงแรม

 จากนั้นนำท่านเดินทางสู่ **เมืองอาร์ด (ARAD) (320 กม.)** เป็นเขตการปกครองระดับเทศมณฑล (JUDET) ของประเทศโรมาเนีย มีพรมแดนติดกับประเทศฮังการีศูนย์กลางการบริหารเทศมณฑลตั้งอยู่ที่เมืองอาร์ด

เที่ยง รับประทานอาหารกลางวัน ณ ภัตตาคาร **อาหารพื้นเมือง**

บ่าย จากนั้นนำท่านเดินทางสู่ **เมืองซีเกร็ด (SZEGED) (103 กม.)** เมืองท่องเที่ยวที่ตั้งอยู่ทางภาคใต้ของประเทศฮังการี เป็นเมืองที่มีขนาดใหญ่เป็นอันดับ 3 ของประเทศยังได้รับการยกย่องให้เป็น **ซันไชน์ ซิตี้** เนื่องจากเป็นเมืองที่มีแสงแดดตลอดทั้งปีมากที่สุดแห่งหนึ่งตั้งอยู่ริมแม่น้ำทิสซา (TISZA RIVER) แม่น้ำสำคัญอีกสายของประเทศ **อิสระถ่ายรูปโดมสแควร์ (DOM SQUARE)** จัตุรัสขนาดใหญ่ที่สุดของประเทศและของเมืองซีเกร็ด โดยมีเนื้อที่



ถึงประมาณ 12,000 ตารางเมตร อีกทั้งยังเป็นที่ตั้งของโบสถ์ไวทีฟ (VOTIVE CHURCH) โบสถ์เก่าแก่ที่ใหญ่เป็นอันดับ 4 ของประเทศ โดยโบสถ์ถูกสร้างขึ้นในช่วงปี 1913 และแล้วเสร็จในปี 1930

อิสระถ่ายรูปโบสถ์ซีเกต (SZEGED SYNAGOGUE) โบสถ์เก่าแก่ของศาสนายิวในเมืองโดยโบสถ์ถูกสร้างขึ้นในช่วงปี 1907 ซึ่งได้รับการออกแบบโดยสถาปนิกชาวฮังการีชื่อ LIPOT BAUMHORN ถูกสร้างขึ้นในสไตล์ MAGYAR มีเพดานสูงรูปทรงกลมในรูปแบบการผสมผสานศิลปะแบบอาร์ตนูโวและมัวร์



ผ่านชมโรงละครแห่งชาติซีเกต (NATIONAL THEATRE OF SZEGED) และผ่านชมอาคารศาลากลางเมืองซีเกร็ด (SZEGED CITY HALL) อาคารสี่เหลี่ยมที่สร้างขึ้นในศิลปะแบบอาร์ตนูโวและนีโอบาโรค ถูกสร้างขึ้นในช่วงปี 1883 เป็นอีกหนึ่งอาคารที่มีความสวยงาม

อิสระช้อปปิ้งถนนคาราสซ์ (KARASZ STREET) ซึ่งถือว่าเป็นถนนหลักในย่านใจกลางเมือง สองข้างทางนั้นเต็มไปด้วยเหล่าอาคาร ร้านค้า ที่มีความโดดเด่นทางด้านสถาปัตยกรรม ...

อิสระช้อปปิ้งถนนคาราสซ์ (KARASZ STREET) ซึ่งถือว่าเป็นถนนหลักในย่านใจกลางเมือง

ค่ำ รับประทานอาหารค่ำ ณ ภัตตาคาร **อาหารพื้นเมือง**

ที่พัก **NOVOTEL SZEGED HOTEL** หรือเทียบเท่า

วันที่ทก	ซีเกิร์ต - บุดาเปสต์ - ดูไบ - กรุงเทพฯ
----------	--

เช้า รับประทานอาหารเช้า ณ ห้องอาหารของโรงแรม
นำท่านออกเดินทางกลับสู่ กรุงเทพมหานคร ประเทศฮังการี ..ให้ท่านได้อิสระกับการช้อปปิ้งสินค้าแบรนด์เนมต่างๆ
ณ ถนน VACIUTCA ได้เวลาอันสมควร...นำท่านเดินทางสู่สนามบิน ...เพื่อเดินทางกลับสู่ กรุงเทพฯ
22.35 น. ออกเดินทางสู่ ประเทศไทย โดยสายการบินเอมิเรตส์ เที่ยวบินที่ EK112 /EK 376
..* แวะเปลี่ยนเครื่องที่สนามบินดูไบ : 2320-0340 *.*.*.

วันที่เก่า	สนามบินสุวรรณภูมิ
------------	-------------------

13.15 น. (เวลาท้องถิ่น) เดินทางถึง สนามบินสุวรรณภูมิ โดยสวัสดิภาพ

.. ๑๑ ** __ ** ๑๑ *.*.*.

อัตราค่าใช้จ่าย :

วันที่เดินทาง	ผู้ใหญ่	เด็กต่ำกว่า 12 กับ 1 ผู้ใหญ่	เด็กต่ำกว่า 12 กับ 2 ผู้ใหญ่ ไม่มีเตียงเสริม	พักเดี่ยวเพิ่ม
12-18 ต.ค	39,999.-		37,999.-	6,500.-

** ทางบริษัทขอสงวนสิทธิ์ ในการเปลี่ยนแปลงราคา หากทางสายการบินมีการ ขึ้นราคาของภาษีน้ำมันและ/หรือภาษีประกันภัยการเดินทาง **

อัตรานี้รวม

- ค่าตัวเครื่องบินไป-กลับ (Economy Class) ไป-กลับตามกรุ๊ป เท่านั้น
- ค่าภาษีสนามบินทุกแห่งตามรายการ
- ค่ารถโค้ชปรับอากาศนำเที่ยวตามรายการ วันละ 12 ชม. ตามกฎหมายยุโรป
- ค่าอาหารตามรายการทัวร์
- ค่าห้องพักในโรงแรมที่ระบุตามรายการหรือเทียบเท่า (โรงแรมส่วนใหญ่จะไม่มีเครื่องปรับอากาศเนื่องจากอยู่ในภูมิประเทศที่มีอากาศหนาวเย็น, ราคาโรงแรมอาจมีการปรับขึ้นหลายเท่าตัว หากวันเข้าพักตรงกับช่วงงานเทศกาลต่างๆและงานแฟร์, การประชุม อันเป็นผลทำให้ต้องการเปลี่ยนย้ายเมือง หรือเพิ่มค่าทัวร์ในกรณีพักที่เมืองเดิม โดยบริษัทจะคำนึงถึงความเหมาะสมและผลประโยชน์ของผู้เดินทางเป็นสำคัญ)
- ค่าประกันอุบัติเหตุการเดินทาง ในวงเงินท่านละไม่เกิน 1,750,000 บาท เงื่อนไขตามกรมธรรม์ (ค่ารักษาพยาบาลสำหรับคนไข้ใน จากอุบัติเหตุ และเจ็บป่วย (แอดมิต 8 ชม.) / การเคลื่อนย้ายเพื่อการรักษาพยาบาลฉุกเฉินและการเคลื่อนย้ายกลับ ประเทศ / ค่าใช้จ่ายในการส่งศพหรืออัฐิกลับประเทศ (เท่านั้น)

อัตรานี้ไม่รวม

1. ค่าธรรมเนียมจัดทำหนังสือเดินทาง
2. ภาษีหัก ณ ที่จ่าย 3% และภาษีมูลค่าเพิ่ม 7 % (ในกรณีต้องการใบกำกับภาษี)
3. ค่าใช้จ่ายส่วนตัวอื่นๆ เช่น ค่าโทรศัพท์, ค่าซักรีด, มินิบาร์และทีวีช่องพิเศษ ฯลฯ
4. ค่าอาหารและเครื่องดื่มสิ่งพิเศษ
5. ค่าวีซ่าเซงเก้นท่านละ 3,500.- บาท
6. ค่าทิปคนขับรถ 10 ยูโร / ท่าน
7. ค่าทิปหัวหน้าทัวร์ 25 ยูโร / ท่าน

เงื่อนไขการสำรองที่นั่ง

- กรุณาจองล่วงหน้าอย่างน้อย 4 สัปดาห์ก่อนการเดินทาง พร้อมชำระเต็มจำนวน
- กรณียกเลิกการเดินทาง (ทุกกรณี) เก็บค่าทัวร์เต็มจำนวน

หมายเหตุ

- บริษัทฯ ขอสงวนสิทธิ์ยกเลิกการเดินทางก่อนล่วงหน้า 14 วัน ในกรณีที่ไม่สามารถทำกรุปได้อย่างน้อย 30 ท่าน (ผู้ใหญ่) และ/หรือ ผู้ร่วมเดินทางในขณะไม่สามารถผ่านการพิจารณาวีซ่าได้ครบ 30 ท่าน ซึ่งในกรณีนี้ทางบริษัทฯ ยินดีคืนเงินให้ทั้งหมดหักค่าธรรมเนียมวีซ่า หรือจัดหาคณะทัวร์อื่นให้ถ้าต้องการ
- บริษัทฯ ขอสงวนสิทธิ์ที่จะเปลี่ยนแปลงรายละเอียดบางประการในทัวร์นี้ เมื่อเกิดเหตุจำเป็นสุดวิสัยจนไม่อาจ แก้ไขได้และจะไม่รับผิดชอบใดๆ ในกรณีทรัพย์สินสูญหาย สูญเสียหรือได้รับบาดเจ็บที่นอกเหนือความรับผิดชอบของหัวหน้าทัวร์และเหตุสุดวิสัยบางประการ เช่น การนัดหยุดงาน ภัยธรรมชาติ การจลาจล ต่างๆ
- เนื่องจากรายการทัวร์นี้เป็นแบบเหมาจ่ายเบ็ดเสร็จ หากท่านสละสิทธิ์การใช้บริการใดๆตามรายการ หรือถูกปฏิเสธการเข้าประเทศไม่ว่าในกรณีใดก็ตาม ทางบริษัทฯ ขอสงวนสิทธิ์ไม่คืนเงินในทุกกรณี
- กรณียกเลิกการเดินทางภายหลังจากได้วีซ่าแล้ว ทางบริษัทฯ ขอสงวนสิทธิ์ในการแจ้งสถานทูต เพื่อให้อยู่ในดุลพินิจของสถานทูต เรื่องวีซ่าของท่าน เนื่องจากการขอวีซ่าในแต่ละประเทศ จะถูกบันทึกไว้เป็นสถิติในนามของบริษัทฯ เมื่อท่านได้ชำระเงินมัดจำหรือทั้งหมด ไม่ว่าจะเป็นการชำระผ่านตัวแทนของ บริษัทฯ หรือชำระโดยตรงกับทางบริษัทฯ ทางบริษัทฯ จะขอถือว่าท่านทราบและยอมรับในเงื่อนไขต่างๆของเอกสารวีซ่า

เอกสารประกอบการยื่นวีซ่าอังกฤษ

☑ หนังสือเดินทาง (Passport) ต้องมีอายุเหลือมากกว่า 6 เดือนและมีหน้าเหลือสำหรับประทับวีซ่าอย่างน้อย 2 หน้า

☑ รูปถ่าย (พื้นหลังขาวเท่านั้น)

- รูปถ่ายปัจจุบันหน้าตรงขนาด 3.5*4.5 CM นิ้ว จำนวน 3 ใบ (ใช้รูปสีพื้นหลังขาว ถ่ายมาตรฐานไม่เกิน 6 เดือน ซึ่งขยายจากฟิล์มเท่านั้นรูปโพลาลอยด์/สติ๊กเกอร์ใช้ไม่ได้) และกรุณาเขียนชื่อ-นามสกุลตัวบรรจงไว้ด้านหลังรูป

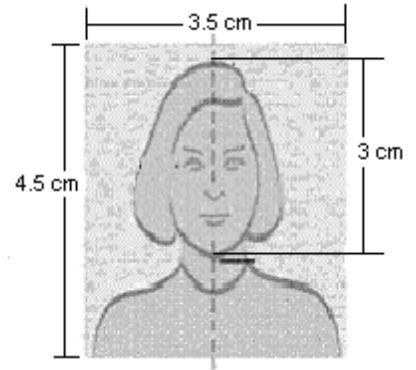

☑ หลักฐานการเงิน ประเภทออมทรัพย์ / สถานทูตไม่รับพิจารณาบัญชี กระแสรายวัน

- สเตทเมนท์รายการเดินบัญชีย้อนหลัง 6 เดือน หรืออย่างน้อย 4 เดือน(อัปเดตยอด ไม่เกิน 7 วันนับจากวันยื่นเอกสาร) ยอดเงินในบัญชีขั้นต่ำ 100,000.-

- หนังสือรับรองจากธนาคาร (แบงก์ การ์รันตี) ต้องเป็นบัญชีเดียวกันกับสเตทเมนท์ และชื่อ-นามสกุลภาษาอังกฤษต้องตรงตามหน้าพาสปอร์ต (ออกไม่เกิน 15 วัน นับจากวันที่ยื่น) (ใช้ทั้ง 2 อย่าง ซาต่ออย่างใดอย่างหนึ่งไม่ได้)

☑ หลักฐานการทำงาน (ภาษาอังกฤษและเป็นหลักฐานปัจจุบันเท่านั้น)

กรณีเป็นพนักงาน

- หนังสือรับรองการทำงานตัวจริง ระบุอาชีพ-ตำแหน่ง, เงินเดือนและระยะเวลาในการทำงาน (อายุไม่เกิน 1 เดือนก่อนยื่น และชื่อ นามสกุลภาษาอังกฤษ ต้องตรงตามหน้าพาสปอร์ต)

กรณีเป็นเจ้าของกิจการ

- ใช้สำเนาหนังสือรับรองบริษัทที่มีชื่อของผู้เดินทางเป็นกรรมการหรือหุ้นส่วน พร้อมทั้งเซ็นชื่อรับรองสำเนาและประทับตราบริษัท (อายุสำเนาไม่เกิน 3 เดือน)

กรณีเป็นนักเรียนหรือนักศึกษา

หนังสือรับรองการเป็นนักเรียน นักศึกษาตัวจริง เป็นภาษาอังกฤษจากทางโรงเรียนหรือสถาบันที่กำลังศึกษาอยู่ (อายุไม่เกิน 1 เดือนก่อนยื่น)

☑ สำเนาทะเบียนบ้าน (พร้อมตัวจริง) พร้อมแปลเป็นภาษาอังกฤษ

☑ สำเนาบัตรประชาชน หรือสำเนาใบสูติบัตร (กรณีอายุต่ำกว่า 20 ปี) พร้อมแปลเป็นภาษาอังกฤษ

☑ สำเนาใบเปลี่ยนชื่อ - นามสกุล (ถ้ามี) (พร้อมตัวจริง) พร้อมแปลเป็นภาษาอังกฤษ

☑ สำเนาใบทะเบียนสมรส / ใบหย่า / ใบมรณะบัตร (กรณีคู่สมรสเสียชีวิต) (พร้อมตัวจริง) พร้อมแปลเป็นภาษาอังกฤษ

** เอกสารทุกอย่างที่เป็นสำเนา ห้ามถ่ายรูปล้ำและปริ้น ต้องถ่ายเอกสารจากต้นฉบับ หรือสแกนเท่านั้นค่ะ

** สำหรับผู้เยาว์อายุต่ำกว่า 18 ปี ที่เดินทางคนเดียวหรือเดินทางกับบิดาหรือมารดาเพียงคนเดียวจำเป็นต้องยื่นหนังสือยินยอมจากบิดาหรือมารดาอีกคนที่ไม่ได้เดินทางไปด้วยและจะต้องออกมาจากทางอำเภอเท่านั้น พร้อมทั้งสูติบัตรทะเบียนบ้านและใบเปลี่ยนนามสกุล (ในกรณีที่มีการเปลี่ยนนามสกุล) ในใบคำร้องขอ วีซ่า ข้อ 37 จะต้องมีลายเซ็นต์ของบิดามารดาพร้อมทั้งถ่ายสำเนาหนังสือเดินทางของบิดามารดาด้วยในกรณีที่บิดามารดาไม่มีหนังสือเดินทางผู้สมัครต้องเขียนหนังสืออธิบายพร้อมแนบสำเนาบัตรประชาชนของบิดามารดาด้วย

หมายเหตุ : กรณีผู้เดินทางไม่สามารถออกค่าใช้จ่ายเองได้

- ผู้ที่ออกค่าใช้จ่ายให้จะต้องเป็นพ่อ แม่ พี่ น้องสามีและภรรยาเท่านั้นและจะต้องมีหลักฐานเป็นลายลักษณ์อักษรเพื่อแสดงว่าเป็นบุคคลที่ออกค่าใช้จ่ายให้ทั้งหมดพร้อมทั้งถ่ายสำเนาทะเบียนบ้าน
- ในกรณีที่ผู้เดินทางอยู่ด้วยกันโดยไม่จดทะเบียนจะต้องมีหนังสือชี้แจงเป็นภาษาอังกฤษ ให้ทางสถานทูตทราบ

ติดต่อสอบถามและจองทัวร์ได้ที่ Hilight World Tour

Tel. 02-379-1933 (อัตโนมัติ) Hotline. 095-382-5185

E-Mail : informhilight@gmail.com

ก้อง : 081-148-3928

เบ : 097-234-4817

Line : @hilightour

กราย : 086-366-8738

บุ้ม : 086-351-3703

Fax : 02-379-1955

อ้อม : 083-096-7405

โหน่ง : 061-919-5454

ในการจองทัวร์ ต้องจองพร้อมหน้าพาสปอร์ต + มัดจำ

ทางบริษัทจะถือว่าการจองทัวร์โดยสมบูรณ์

รายละเอียด ประวัติส่วนตัวของแต่ละท่านที่ต้องกรอกให้ครบทั้งหมดทุกช่องตามความเป็นจริง

(สำคัญมากมีผลต่อการพิจารณาวีซ่า)

ชื่อ - นามสกุล (ภาษาอังกฤษ ตามหน้าพาสปอร์ต) / วันเดือนปีเกิด / เลขที่บัตรประชาชน

.....

เบอร์โทรศัพท์มือถือ(จำเป็นมาก ในกรณีที่ทางสถานทูตต้องการติดต่อในกรณีเร่งด่วน)

.....

พาสปอร์ต เล่มเก่า เลขที่ / วันที่ออก / วันที่หมดอายุ

.....

ที่อยู่ปัจจุบัน / อาศัยมานานกี่ปี / เบอร์บ้าน / เบอร์มือถือ / สถานที่เกิด(จังหวัดที่เกิด)

.....

.....

ที่อยู่ตามทะเบียนบ้าน / เบอร์บ้าน

.....

.....

อาชีพปัจจุบัน / ชื่อและที่อยู่บริษัท / ตำแหน่ง / เบอร์โทรศัพท์ที่ทำงาน / วันเริ่มงาน /

.....

.....

*กรณีเด็กอายุต่ำกว่า 20 ปี ชื่อ บิดา นามสกุล (ภาษาอังกฤษ ตามหน้าพาสปอร์ต) / วันเดือนปีเกิด / สัญชาติ / สถานที่เกิด

.....

*กรณีเด็กอายุต่ำกว่า 20 ปี ชื่อ มารดา นามสกุล (ภาษาอังกฤษ ตามหน้าพาสปอร์ต) / วันเดือนปีเกิด / สัญชาติ / สถานที่เกิด

.....