



ไฮไลท์เวิลด์ทัวร์

300/76 โครงการ พรีเมียมเพลส 6 ถนนนวมินทร์
แขวงนวมินทร์ เขตบึงกุ่ม กรุงเทพมหานคร 10240

TAX ID : 0105555162706

TAT. Licene No : 11/07075

BEST QUALITY
FRIENDSHIPS

T : 02-379-1933 / M : 095-382-5185 / F: 02-379-1955 / E : informhilight@gmail.com / Line : @hilightour

มาเก็บ เวเนเซียน จุฬุ 3 วัน 2 คืน โดยสายการบินแอร์เอเชีย (FD)



กำหนดวันเดินทาง:	
เมษายน : 06-08 เมษายน 2560	7,900.-
เมษายน : 07-09,08-10,21-23,28-30 เมษายน 2560	8,900.-
เมษายน : 12-14 เมษายน 2560	11,900.-
เมษายน : 13-15 เมษายน 2560	14,900.-
เมษายน : 14-16 เมษายน 2560	14,900.-
เมษายน : 15-17 เมษายน 2560	10,900.-
เมษายน : 16-18 เมษายน 2560	9,900.-
เมษายน : 29 เมษายน – 1 พฤษภาคม 2560	11,900.-

	โปรแกรมการเดินทาง	เช้า	เที่ยง	ค่ำ	โรงแรมที่พัก
1	กรุงเทพฯ-มาเก๊า-เจ้าแม่กวนอิมริมทะเล-โบสถ์เซนต์ปอล - เวเนเซียน- จูไห่	X	O	O	365ART HOTEL หรือเทียบเท่า
2	จูไห่-ถนนคู่รัก-สาวงามหรีหนี-วัดผู้ไถว- พระราชวังหยวนหมิงหยวน+โชว์	O	O	O	365ART HOTEL หรือเทียบเท่า
3	จูไห่-ช้อปปิ้งตลาดกงเป่ย-มาเก๊า-กรุงเทพฯ	O	X	X	

วันแรกของการเดินทาง กรุงเทพฯ-มาเก๊า-เจ้าแม่กวนอิมริมทะเล-โบสถ์เซนต์ปอล-เวเนเซียน-จูไห่

04.00 น.	คณะพร้อมกันที่สนามบินดอนเมือง อาคารผู้โดยสารขาออกระหว่างประเทศชั้น 2 เคาน์เตอร์สายการบินแอร์เอเชีย โดยมีเจ้าหน้าที่คอยอำนวยความสะดวกจัดเตรียมเอกสารการเดินทางและสัมภาระให้กับท่าน				
06.35 น.	ออกเดินทางสู่มาเก๊า โดยสายการบินแอร์เอเชีย เที่ยวบินที่ FD760 (บนเครื่องบินบริการขายอาหารและเครื่องดื่ม)				
10.05 น.	เดินทางถึงสนามบินมาเก๊า (เวลาท้องถิ่นเร็วกว่าประเทศไทย 1 ชั่วโมง) ผ่านการตรวจเอกสารและสัมภาระในการเข้าเมือง				
	<p>"มาเก๊า" เป็นเมืองที่มีประวัติศาสตร์อันยาวนานและน่าสนใจ ในอดีตมาเก๊าเป็นเพียงแค่มุมบ้านเกษตรกรรมและประมงเล็กๆ โดยมีชาวจีนกวางตุ้งและฟูเจี้ยนเป็นชนชาติดั้งเดิมจนมาถึงช่วงต้นศตวรรษที่ 16 ชาวโปรตุเกสได้เดินเรือเข้ามาค้าขายที่คาบสมุทรแถบนี้เพื่อติดต่อค้าขายกับชาวจีนและมาสร้างอาณานิคมอยู่ในแถบนี้ที่สำคัญคือชาวโปรตุเกสได้นำพาเอาความเจริญรุ่งเรืองทางด้านสถาปัตยกรรมและศิลปวัฒนธรรมของชาติตะวันตกเข้ามาอย่างมากมายทำให้มาเก๊ากลายเป็นเมืองที่มีการผสมผสานระหว่างวัฒนธรรมตะวันออกและตะวันตกอย่างลงตัวจนสามารถเรียกได้ว่าเป็น "ยุโรปใจกลางเอเชีย" มาเก๊าอยู่ในเขตมณฑลกวางตุ้งบนชายฝั่งทะเลด้านตะวันตกของสามเหลี่ยมปากแม่น้ำเพิร์ลในอดีตมาเก๊าเป็นอาณานิคมของโปรตุเกส นานถึง 400 ปี จนกระทั่งวันที่ 19 ธันวาคม ค.ศ.1999 โปรตุเกสทำพิธีส่งมอบมาเก๊าคืนให้กับสาธารณรัฐประชาชนจีน นับจากนั้นมาเก๊าได้กลายเป็นหนึ่งในเขตปกครองพิเศษของจีนอย่างสมบูรณ์แต่ยังคงสภาพการเมืองการปกครองในรูปแบบของหนึ่งประเทศสองระบบ</p>				
บ่าย	รับประทานอาหาร ณ ภัตตาคาร				
	<p>...จากนั้นผ่านชมเจ้าแม่กวนอิมริมทะเล รูปองค์เจ้าแม่กวนอิมสัมฤทธิ์ประทับยืนบนโคมทรงดอกบัว ซึ่งประเทศโปรตุเกสสร้างขึ้นเพื่อเป็นอนุสรณ์ให้กับมาเก๊าเนื่องในโอกาสส่งมอบคืนให้กับประเทศจีน ...จากนั้นนำท่านมายัง ซากประตูโบสถ์เซนต์ปอล ที่สร้างขึ้นระหว่าง ค.ศ.1602-1640 แต่โดนไฟไหม้ในปี 1835 ทำให้วิทยาลัยเซนต์ปอลที่อยู่ติดกับโบสถ์ ก็กลายเป็นซากด้วยเช่นกันโดยรวมแล้วโบสถ์มาแต่อดีตริมวิทยาลัยเซนต์ปอล (St. Paul's College) เป็นโบราณสถานที่ยังหลงเหลืออยู่ของวิทยาลัยเซนต์ปอลคือประจักษ์พยานการก่อตั้งมหาวิทยาลัยของตะวันตกใน ภูมิภาคตะวันออกไกลและได้รับการวางหลักสูตรการศึกษาไว้อย่างพิถีพิถันขณะที่ซากประตูโบสถ์เซนต์ปอลในปัจจุบันถูกมาเป็นสัญลักษณ์ประจำเมืองมาเก๊า เขนาโดัสแควร์ ซึ่งโดดเด่นด้วยพื้นถนนที่ปูลาดด้วยกระเบื้องเป็นลายลอนคลื่นล้อมรอบด้วยสถาปัตยกรรมสไตล์โปรตุเกส อิสระให้ท่านได้เดินเที่ยวและแวะซื้อสินค้าที่มีชื่อเสียงและสินค้าแฝงลอยมากมาย...จากนั้นนำท่านแวะช้อปปิ้งพื้นเมืองมาเก๊า ขนมทาร์ตไข่และทองพับห่อสาหร่ายที่ขึ้นชื่อ...นำท่าน</p>				

ชม **The Venetian Resort** โรงแรมสุดหรูเลิศอลังการในบรรยากาศลาสเวกัสให้ท่านอิสระพักผ่อนถ่ายรูปและชมความงามสัมผัสเมืองจำลองลาสเวกัสและได้ชมท้องฟ้าจำลองเสมือนจริงภายในเวเนเชียนตามอัธยาศัยซึ่งแบ่งเป็นโซนต่างๆ เช่น GRAND CANAL SHOP มีร้านอาหารชื่อดังให้ท่านได้สัมผัสกับภัตตาคารกว่า 30 แห่ง เพื่อลิ้มลองเมนูต่างๆ ที่ท่านชื่นชอบและร้านค้าแบรนด์เนมหลากหลายกว่า 300 ร้าน เช่น BOSSINI, G2000, GIODANO, SWATCH, FOSSIL ฯลฯ หรือ ล่องเรือกอนโดลา GONDOLA (ไม่รวมอยู่ในรายการ ราคาท่านละ 120 เหรียญ) ล่องไปตามคลองเวนิซภายในโรงแรมหรือจะ เฝียงโชคคาสีโนซึ่งมีอยู่ทั้งหมด 4 โซนใหญ่ ** (ไม่อนุญาตให้เด็กที่มีอายุต่ำกว่า 21 ปี เข้าไปภายในคาสีโน และไม่อนุญาตให้ทำการบันทึกภาพใด ๆ ภายในคาสีโนทั้งสิ้นและควรแต่งกายสุภาพ) ... เดินทางสู่จุไห้โดยรถโค้ชปรับอากาศผ่านด่านกบเปี้ย ท่านจะต้องลากกระเป๋าสัมภาระของตนเอง (ระยะทางระหว่างด่านประมาณ 500 เมตร) ในการเดินทางข้ามด่านและผ่านพิธีการตรวจคนเข้าเมืองใช้เวลาในการเดินประมาณ 45-60 นาที เมืองจุไห้เขตเศรษฐกิจพิเศษ 1 ใน 5 ของประเทศจีน "จุไห้" ได้รับการยกย่องจากสหประชาชาติให้เป็น "เมืองมหัศจรรย์แห่งสาธารณรัฐประชาชนจีน"

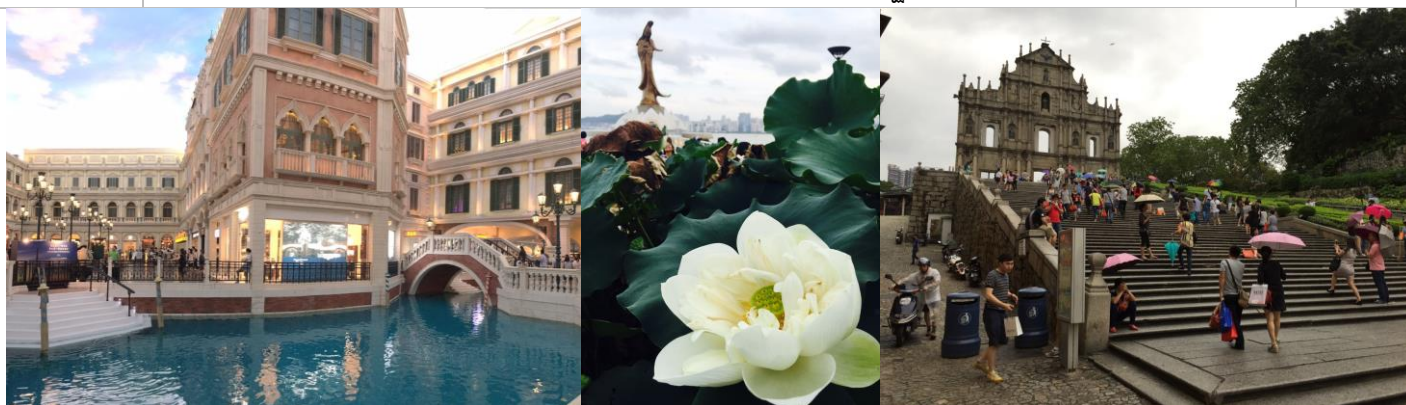

<p>ค่ำ</p>	<p>รับประทานอาหาร ณ ภัตตาคาร</p>	
	<p>เดินทางเข้าสู่ที่พัก 365ART Hotel หรือเทียบเท่า</p>	
<p>วันที่สองของการเดินทาง จุไห้-ถนนคู่รัก-สาวงามหวีหนี-วัดผู้โถว-พระราชวังหยวนหมิงหยวน+โข่ว</p>		
<p>เช้า</p>	<p>รับประทานอาหารเข้าโรงแรม ณ ที่พัก</p>	
	<p>นำท่านเดินทางสู่ศูนย์สมุนไพรจีนหรือบัวหิมะ และชมสินค้าพื้นเมืองของเมืองจุไห้ อาทิ เช่น ไบชา หยก ครีมน้ำมัน ผ้าไหม ฯลฯ เพื่อฝากคนที่ท่านรัก จากนั้นชมสัญลักษณ์ของเมืองจุไห้ที่มีชื่อเรียกว่า "หวีหนี" รูปปั้นสาวงามกลางทะเลสูง 8.7 เมตร ถือไข่มุกอู๋ริมทะเล ... นำท่านสู่ วัดผู้โถว นมัสการองค์สังกระยาเพื่อความสุขสมบูรณ์ นมัสการเจ้าแม่กวนอิม เพื่อความโชคดี นมัสการองค์อมิตตพุทธเจ้าเพื่อการมีสุขสวัสดิ์และนมัสการพระพุทธเจ้า 4 พระองค์เพื่ออายุยืนนาน จากนั้นเดินทางผ่านชมถนนคู่รัก (The Lover Road) ซึ่งเป็นถนนเลียบริมชายหาดที่แสนจะโรแมนติกซึ่งทางรัฐบาลเมืองจุไห้ได้ทำไว้ขึ้นเพื่อเป็นสถานที่พักผ่อนหย่อนใจและยังเป็นที่ยอดนิยมของบรรดาคู่รักทั้งหลาย</p>	



บ่าย	รับประทานอาหาร ณ ภัตตาคาร ...เมนูพิเศษ เป้าสื่อ + ไวน์แดง	
	<p>..จากนั้นนำท่านสู่พระราชวังหยวนหมิงหยวน ที่มีสวนคล้ายกับพระราชวังหยวนหมิง ณ กรุงปักกิ่ง พระราชวังแห่งนี้ ถูกสร้างขึ้นใหม่อีกครั้ง ณ ใจกลางของ "ภูเขาซีลิน" ในเมืองจูไห่ ทำให้สวนแห่งนี้โอบล้อมด้วยขุนเขาที่เขียวชอุ่ม สวนหยวนหมิง มีเนื้อที่ 1.39 ตารางกิโลเมตร มีภูเขาโอบรอบทั้ง 3 ด้าน ด้านหน้าเป็นพื้นที่ราบ สิ่งก่อสร้างต่าง ๆ สร้างขึ้นเท่าของจริงในอดีตทุกชิ้น ภายในสวนมีทะเลสาบขนาด 80,000 ตารางเมตร ซึ่งมีขนาดเท่ากับสวนเดิมในกรุงปักกิ่ง เป็นศูนย์กลางล้อมรอบด้วยสิ่งก่อสร้างต่าง ๆ กวาร์ร้อยชั้น อาทิ เสาศิรินคู่ สะพานข้ามธารทอง ประติมากรรมต่าง ๆ ให้นักเจิ้งต๋างวางหมิง สะพานเก้าเสี้ยว นำท่านชมโชว์ อลังการประกอบแสง สี เสียง ซึ่งประกอบด้วยการแสดงชุดต่างๆ อาทิ ฉะนั้นหลงสองเต๋ต๋องเจียงหนาน พระราชพิธีปราบดาภิเษก และการละเล่นต่างๆ อีกมากมาย ทั้งสนุกสนานและได้รับความรู้</p>	
ค่ำ	รับประทานอาหาร ณ ภัตตาคาร	
	เดินทางเข้าสู่ที่พัก 365ART Hotel หรือเทียบเท่า	
วันที่สามของการเดินทาง จูไห่ - ซ้อปี้งตลาดกงเป่ย-มาเก๊า-กรุงเทพฯ		
เช้า	รับประทานอาหารเช้าโรงแรม ณ ที่พัก	
	<p>จากนั้นให้ท่านซ้อปี้งสินค่านานาชนิดที่ตลาดใต้ดินกงเป่ย เสมือนเดินอยู่ใน LOWU CENTRE ท่านจะสนุกสนานกับการต่อรองสินค้าราคาถูกทั้ง กระเป๋า ก้อปี้แบรนต์เนมดั่งต่างๆ หรือเลือกซื้อเสื้อผ้า ถุงเท้า รองเท้า เครื่องประดับสำหรับคุณผู้หญิง....สมควรแก่เวลา เดินทางสู่มาเก๊าโดยรถโค้ชปรับอากาศผ่านด่านกงเป่ย ท่านจะต้องลากกระเป๋าสัมภาระของท่านเอง (ระยะทางระหว่างด่านประมาณ 500 เมตร) ในการเดินทางข้ามด่านและผ่านพิธีการตรวจคนเข้าเมืองใช้เวลาในการเดินประมาณ 45-60 นาที</p>	
	สมควรแก่เวลา นำท่านเดินทางสู่สนามบินมาเก๊า	
17.50 น.	ออกเดินทางจากสนามบินมาเก๊าเพื่อเดินทางกลับกรุงเทพฯ โดยสายการบินแอร์เอเชีย เที่ยวบินที่ FD765 (บนเครื่องบินบริการขายอาหารและเครื่องดื่ม)	
19.45 น.	เดินทางถึงสนามบินดอนเมือง กรุงเทพฯโดยสวัสดิภาพ....	

มาเก๊า เวเนเซียน จูไห่ 3 วัน 2 คืน บิน FD

กำหนดการเดินทาง	ราคาผู้ใหญ่	ราคาเด็ก (มีเตียง) นอนกับ 2 ผู้ใหญ่	ราคาเด็ก (ไม่มีเตียง) นอนกับ 2 ผู้ใหญ่	พักเดี่ยวเพิ่ม
เมษายน : 06-08 เมษายน 2560	7,900	7,900	7,900	4,000
เมษายน : 07-09,08-10,21-23,28-30 เมษายน 2560	8,900	8,900	8,900	4,000
เมษายน : 12-14 เมษายน	11,900	11,900	11,900	5,000
เมษายน : 13-15 เมษายน	14,900	14,900	14,900	6,000
เมษายน : 14-16 เมษายน	14,900	14,900	14,900	6,000
เมษายน : 15-17 เมษายน 2560	10,900	10,900	10,900	5,000
เมษายน : 16-18 เมษายน 2560	9,900	9,900	9,900	5,000
เมษายน : 29 เมษายน - 1 พฤษภาคม 2560	11,900	11,900	11,900	5,000
ราคาจอยแลนต์ไม่รวมตัวเครื่องบิน หักออก ท่านละ 4,000.- // ราคาเด็กทารก INFANT 3,500.- **วันที่ 13-15 เม.ย.60 ไม่รวมตัวเครื่องบิน หักออก ท่านละ 8,000.- **วันที่ 12-14,14-16 เม.ย.60 ไม่รวมตัวเครื่องบิน หักออก ท่านละ 6,000.- **วันที่ 15-17 เม.ย.60 ไม่รวมตัวเครื่องบิน หักออก ท่านละ 5,000.- **วันที่ 29เม.ย.-01พ.ค. / 04-06 พ.ค. 60 ไม่รวมตัวเครื่องบิน หักออก 6,500.-				

หมายเหตุ :

- ตามนโยบายของรัฐบาลจีนร่วมกับการท่องเที่ยวแห่งเมืองจีนทุกเมือง (ฮ่องกง มาเก๊า จูไห่ เซินเจิ้น) กำหนดให้มีการประชาสัมพันธ์สินค้าพื้นเมืองให้นักท่องเที่ยวทั่วไปได้รู้จัก ในนามของร้านรัฐบาล คือ บัวหิมะ, ผ้าไหม, ไข่มุก, ใบชา, ใยไฟไหม้, หยก ซึ่งจำเป็นต้องบรรจุในโปรแกรมทัวร์ด้วย เพราะมีผลกับราคาทัวร์ จึงเรียนให้นักท่องเที่ยวทุกท่านทราบว่า ร้านรัฐบาลทุกร้านจำเป็นต้องรบกวนทุกท่านแวะชมซื้อหรือไม่ซื้อขึ้นอยู่กับความพอใจของลูกค้าเป็นหลัก ไม่มีการบังคับใดๆ ทั้งสิ้น และถ้าหากลูกค้าไม่มีความประสงค์จะเข้าร้านรัฐบาลจีนทุกเมือง ทางบริษัทจะเรียกเก็บค่าใช้จ่ายที่เกิดขึ้นจากท่านเป็นจำนวนเงิน 300 หยวน / คน / ร้าน

*****ราคาทัวร์ข้างต้นยังไม่รวมค่าทิปคนขับรถ และไกด์ท้องถิ่น**
ท่านละ 60 หยวน /ทริป/ต่อท่าน***

*****ค่าทิปหัวหน้าทัวร์จากเมืองไทย แล้วแต่ความพึงพอใจในการบริการของ หัวหน้าทัวร์*****

**** แจกน้ำดื่ม 1 ขวด เฉพาะวันที่เดินโปรแกรมทัวร์ ****

**** โปรแกรมอาจจะมีการปรับเปลี่ยนตามความเหมาะสมของสภาพอากาศและฤดูกาล ****

เงื่อนไขการให้บริการ

1. การเดินทางในแต่ละครั้งจะต้องมีผู้โดยสารจำนวน 10 ท่านขึ้นไป ถ้าผู้โดยสารไม่ครบจำนวนดังกล่าวทางบริษัทฯ ขอสงวนสิทธิ์ในการเปลี่ยนแปลงราคาหรือยกเลิกการเดินทาง
 2. ในกรณีที่ลูกค้าต้องออกตัวโดยสารภายในประเทศ กรุณาติดต่อเจ้าหน้าที่ของบริษัทฯ เพื่อเช็คว่ากรุ๊ปมีการคอนเฟิร์มเดินทางก่อนทุกครั้ง มิฉะนั้นทางบริษัทจะไม่รับผิดชอบใดๆ ทั้งสิ้น
 3. การชำระค่าบริการ
 - 3.1 กรุณาชำระยอดเต็มจำนวน ภายใน 24 ชม.
 4. การยกเลิกและคืนค่าทัวร์หลังจากมีการจ่ายเงินมัดจำ
 - 4.1 การยกเลิกการเดินทางตั้งแต่วันจองจนถึงก่อนวันเดินทาง 30 วัน ขอคืนมัดจำท่านละ 5,000 บาท
 - 4.2 ยกเลิกก่อนการเดินทาง 15-29 วัน ขอเก็บเงินมัดจำทั้งหมด
 - 4.3 ยกเลิกก่อนการเดินทาง 7-14 วัน ขอเก็บค่าใช้จ่าย 50% ของราคาค่าทัวร์ทั้งหมด
 - 4.4 ยกเลิกก่อนการเดินทางน้อยกว่า 7 วัน ขอเก็บค่าใช้จ่าย 100% ของราคาค่าทัวร์ทั้งหมด
 - 4.5 ยกเว้นกรุ๊ปที่ออกเดินทางช่วงเทศกาลวันหยุด เช่น ปีใหม่, สงกรานต์ เป็นต้น บางสายการบินมีการกีดกันมัดจำที่นั่งกับสายการบินและค่ามัดจำที่พัก รวมถึงเที่ยวบินพิเศษ เช่น CHARTER FLIGHT จะไม่มีการคืนเงินมัดจำหรือ ค่าทัวร์ทั้งหมด ไม่ว่าจะยกเลิกด้วยกรณีใดๆ
 - 4.6 กรณีที่กองตรวจคนเข้าเมืองทั้งกรุงเทพฯ และในต่างประเทศ ปฏิเสธมิให้เดินทางออก หรือ เข้าประเทศที่ระบุไว้ในรายการเดินทาง บริษัทฯ ขอสงวนสิทธิ์ที่จะไม่คืนค่าทัวร์ไม่ว่ากรณีใดๆ ทั้งสิ้น
****สำคัญ!! บริษัททำธุรกิจเพื่อการท่องเที่ยวเท่านั้น ไม่สนับสนุนให้ลูกค้าเดินทางเข้าประเทศฮ่องกงโดยผิดกฎหมายและในขั้นตอนการผ่านการตรวจคนเข้าเมือง ทั้งไทยและฮ่องกง ขึ้นอยู่กับการพิจารณาของเจ้าหน้าที่เท่านั้น ลูกค้าทุกท่านต้องผ่านการตรวจคนเข้าเมืองด้วยตัวของท่านเอง ทางหัวหน้าทัวร์และมัคคุเทศก์ไม่สามารถให้ความช่วยเหลือใดๆ ได้ทั้งสิ้น****
 - 4.7 เมื่อท่านออกเดินทางไปกับคณะแล้ว ถ้าท่านงดการใช้บริการรายการใดรายการหนึ่ง หรือไม่เดินทางพร้อมคณะถือว่าท่านสละสิทธิ์ ไม่อาจเรียกร้องค่าบริการและเงินมัดจำคืน ไม่ว่าจะกรณีใดๆ ทั้งสิ้น
 - อัตราค่าบริการนี้รวม**
 1. ค่าตัวโดยสารเครื่องบินไป-กลับ ชั้นประหยัดพร้อมค่าภาษีสนามบินทุกแห่งตามรายการทัวร์ข้างต้น
 - กรณีท่านมีความประสงค์จะต้องการปรับเปลี่ยนระดับชั้นที่นั่งจากชั้นประหยัดเป็นชั้นธุรกิจ โดยใช้คะแนนจากบัตรสะสมไมล์ จะต้องดำเนินการก่อนเดินทาง 7 วันล่วงหน้า และถ้าโดยการชำระเงินเพื่ออัปเกรดต้องกระทำที่เคาน์เตอร์สนามบิน ณ วันเดินทาง เท่านั้น
 2. ค่าที่พักห้องละ 2-3 ท่าน ตามโรงแรมที่ระบุไว้ในรายการ หรือ ระดับเทียบเท่า
 - ** ในกรณีที่ท่านจองห้องพักแบบ TRIPLE [2 เตียง+1 ที่นอนเสริม] แล้วทางโรงแรมไม่สามารถจัดการห้องพักแบบ TRIPLE ได้ ทางบริษัทอาจมีการจัดห้องพักให้ตามความเหมาะสมต่อไป ****
 3. ค่าอาหาร ค่าเข้าชม และ ค่ายานพาหนะทุกชนิด ตามที่ระบุไว้ในรายการทัวร์ข้างต้น
 4. เจ้าหน้าที่บริษัท ฯ คอยอำนวยความสะดวกทุกท่านตลอดการเดินทาง
 5. ค่าน้ำหนักสัมภาระรวมในตัวเครื่องบิน [แอร์เอเชีย 20 กิโล / การบินไทย 30 กิโล / เอมิเรตส์ Economy class 30 กิโล / เอมิเรตส์ Business class 40 กิโล / ส่องกงแอร์ไลน์ 20 กิโล / คาเซย์แปซิฟิก 20 กิโล] ค่าประกันวินาศภัยเครื่องบินตามเงื่อนไขของแต่ละสายการบินที่มีการเรียกเก็บ
 6. ค่าประกันอุบัติเหตุคุ้มครองในระหว่างการเดินทาง คุ้มครองในวงเงินท่านละ 1,000,000 บาท
 ค่ารักษาพยาบาลกรณีเกิดอุบัติเหตุวงเงินท่านละ 200,000 บาท ตามเงื่อนไขของกรมธรรม์
- ** ลูกค้าท่านใดสนใจ...ซื้อประกันการเดินทางสำหรับครอบคลุมเรื่องสุขภาพสามารถสอบถามข้อมูลเพิ่มเติมกับทางบริษัทได้ ****

- เบี้ยประกันเริ่มต้น 370 บาท [ระยะเวลา 5-7 วัน]

- เบี้ยประกันเริ่มต้น 430 บาท [ระยะเวลา 8-10 วัน]

****ความครอบคลุมผู้เอาประกันที่มีอายุมากกว่า 16 หรือน้อยกว่า 75 ปี ****

[รักษาพยาบาล 2 ล้าน, รักษาต่อเนื่อง 2 แสน, เสียชีวิตหรือเสียอวัยวะจากอุบัติเหตุ 3 ล้านบาท]

****ความครอบคลุมผู้เอาประกันที่มีอายุน้อยกว่า 16 หรือมากกว่า 75 ปี ****

[รักษาพยาบาล 2 ล้าน, รักษาต่อเนื่อง 2 แสน, เสียชีวิตหรือเสียอวัยวะจากอุบัติเหตุ 1.5 ล้านบาท]

7. ภาษีมูลค่าเพิ่ม 7%

อัตราค่าบริการนี้ไม่รวม

1. ค่าทำหนังสือเดินทางไทย และเอกสารต่างดาวต่างๆ
2. ค่าใช้จ่ายอื่นๆ ที่นอกเหนือที่ระบุ อาทิเช่น ค่าอาหาร - เครื่องดื่ม นอกเหนือจากรายการ ค่าชักรีด ค่าโทรศัพท์
3. ค่าภาษีทุกรายการคิดจากยอดบริการ, ค่าภาษีเดินทาง (ถ้ามีการเรียกเก็บ)
4. ค่าภาษีน้ำมัน ที่สายการบินเรียกเก็บเพิ่มหลังจากทางบริษัทฯ ได้ออกตั๋วเครื่องบิน
5. ค่าทิปสำหรับ คนขับรถ / มัคคุเทศน์ / หัวหน้าทัวร์

หมายเหตุ :

1. บริษัทฯ ขอสงวนสิทธิ์ที่จะเลื่อนการเดินทางในกรณีที่มีผู้ร่วมคณะไม่ถึง 10 ท่าน
2. ขอสงวนสิทธิ์การเก็บค่าน้ำมันและภาษีสนามบินทุกแห่งเพิ่ม หากสายการบินมีการปรับขึ้นก่อนวันเดินทาง
3. บริษัทฯ ขอสงวนสิทธิ์ในการเปลี่ยนเที่ยวบิน โดยมีต้องแจ้งให้ทราบล่วงหน้าอันเนื่องจากสาเหตุต่างๆ
4. บริษัทฯ จะไม่รับผิดชอบใดๆ ทั้งสิ้น หากเกิดกรณีความล่าช้าจากสายการบิน, การประท้วง, การนัดหยุดงาน, การก่อการจลาจล, ภัยธรรมชาติ, การนำสิ่งของผิดกฎหมาย ซึ่งอยู่นอกเหนือความรับผิดชอบของบริษัทฯ
5. บริษัทฯ จะไม่รับผิดชอบใดๆ ทั้งสิ้น หากเกิดสิ่งของสูญหาย อันเนื่องมาจากความประมาทของท่าน, เกิดจากการโจรกรรม และ อุบัติเหตุจากความประมาทของนักท่องเที่ยวเอง
6. เมื่อท่านตกลงชำระเงินมัดจำหรือค่าทัวร์ทั้งหมดกับทางบริษัทฯ แล้ว ทางบริษัทฯ จะถือว่าท่านได้ยอมรับเงื่อนไขข้อตกลงต่างๆ ทั้งหมด

บริษัทฯ ขอสงวนสิทธิ์ในการเปลี่ยนแปลงรายการโดยมีต้องแจ้งล่วงหน้า ทั้งนี้ขึ้นอยู่กับสถานะอากาศ การเมือง สายการบิน และราคาอาจเปลี่ยนแปลงได้ตามความเหมาะสม ทั้งนี้ขึ้นอยู่กับอัตราแลกเปลี่ยนของเงินสกุลฮ่องกง ดอลลาร์

ติดต่อสอบถามและจองทัวร์ได้ที่ Hilight World Tour

Tel. 02-379-1933 (อัตโนมัติ) Hotline. 095-382-5185

E-Mail : informhilight@gmail.com

ทวิต : 081-148-3928

กรวย : 097-234-4817

Line : @hilightour

WS : 086-366-8738

โทรنگ : 061-919-5454

Fax : 02-379-1955

อัม : 083-096-7405