



บริษัท ไฮไลท์ เวิลด์ทัวร์ จำกัด

300/76 โครงการ พรีเมียมเพลส 6 ถนนนวมินทร์

แขวงนวมินทร์ เขตบึงกุ่ม กรุงเทพมหานคร 10240

TAX ID : 0105555162706 TAT. Licene No : 11/07075



T : 02-379-1933 / M : 095-382-5185 / F: 02-379-1955 / E : informhighlight@gmail.com / Line : @highlightour

Hello Maldives Club Med Kani

4 วัน 2 คืน (UL)

โดยสายการบินศรีลังกันแอร์ไลน์



- ค่ำสุดๆ แบบ All Inclusive รวมอาหารและเครื่องดื่ม บริการแบบไม้อั้น หมดกังวลกับค่าใช้จ่ายเพิ่มเติม
- ต่ำบรยากาศอันแสนโรแมนติก กับห้องพักหลากหลายตามที่ท่านเลือก
- สนุกสนานกับหลากหลายกิจกรรม โดยทีมงาน G.O. นานาชาติมืออาชีพ

กำหนดวันเดินทาง:	เริ่มต้น
มกราคม: 05 – 08 ม.ค. 61 กุมภาพันธ์: 14 – 17 ก.พ. 61	38,600.-
มกราคม: 12 – 15 ม.ค. 61 มีนาคม: 23 – 26 , 24 – 27 มี.ค. , 30 มี.ค. – 02 เม.ย. 61	33,500.-
มกราคม: 19 – 22 ม.ค. 61 กุมภาพันธ์: 02 – 05 , 03 – 06 ก.พ. 61 มีนาคม: 16 – 19 มี.ค. 61	34,700.-
กุมภาพันธ์: 09 – 12 ก.พ. 61 มีนาคม: 09 – 12 มี.ค. 61	36,600.-
มีนาคม: 03 – 06 มี.ค. 61	37,500.-

วันแรก	กรุงเทพฯ – มาเล่ มัลดีฟส์ - Club Med Kani
07.00 น.	สนามบินสุวรรณภูมิ ผู้โดยสารขาออกชั้น 4 ประตู 8-9 เคาน์เตอร์ " S/W " ของสายการบินศรีลังกัน แอร์ไลน์ (Srilankan Airlines)
09.10 น.	ออกเดินทางสู่ สนามบินโคลัมโบ ประเทศศรีลังกา โดยสายการบิน ศรีลังกัน แอร์ไลน์ (Srilankan Airlines) เที่ยวบินที่ UL403
11.00 น.	เดินทางถึง สนามบินโคลัมโบ ประเทศศรีลังกา เพื่อรอเปลี่ยนเครื่อง เวลาท้องถิ่นช้ากว่าประเทศไทย 1 ชั่วโมง 30 นาที
13.35 น.	ออกเดินทางสู่ เมืองมาเล่ ประเทศมัลดีฟส์ (Male, Maldives) โดยสายการบิน ศรีลังกัน แอร์ไลน์ (Srilankan Airlines) เที่ยวบินที่ UL115
14.30 น.	เดินทางถึง สนามบิน Ibrahim Nasir International Airport เมืองมาเล่ ประเทศมัลดีฟส์ (Male, Maldives) เวลาท้องถิ่นช้ากว่าประเทศไทย 2 ชั่วโมง (เพื่อความสะดวกในการนัดหมาย กรุณาปรับนาฬิกาของท่านเป็นเวลาท้องถิ่น) หลังทำการผ่านด่านตรวจคนเข้าเมือง เรียบร้อยแล้ว พบเจ้าหน้าที่โรงแรม เคาน์เตอร์ 61 นำท่านเดินทางโดยเรือสปีดโบ๊ท (ใช้เวลาในการเดินทางประมาณ 30 นาที) ไปยัง "Club Med Kani" เช็คอินเข้าสู่ที่พัก
	ยินดีต้อนรับท่านสุดสัปดาห์ คาเฟ่ (Club Med Kani) พร้อมการต้อนรับอันแสนอบอุ่นจากเจ้าหน้าที่หลากหลายเชื้อชาติ และการกล่าวต้อนรับ ทักทายทุกท่านโดยผู้บริหารจากเกาะจากนั้นเชิญทุกท่านพักผ่อนเข้าห้องพัก ตามอัธยาศัย สำหรับท่านที่ต้องการรับประทานอาหารช่วงบ่าย ทางคลับเมด
19.30-21.30 น.	๓๑ บริการอาหารค่ำ ณ ห้องอาหารหลัก The Vehli ซึ่งมีอาหารไว้บริการท่านอย่างหลากหลายในสไตล์บุฟเฟต์ โดยไม่มีค่าใช้จ่าย สำหรับท่านที่ต้องการรับประทานอาหารที่ห้องอาหารพิเศษ Kandru จะต้องทำการจองล่วงหน้า 1 วัน โดยแจ้งได้ที่แผนกต้อนรับ (Reception) *ไม่มีค่าใช้จ่าย รับเพียง 75 ท่านต่อวัน สำหรับ เมนู Lobster มีค่าใช้จ่าย สามารถเช็ค ราคาได้ที่ Reception
21.30 น.	บริเวณลานกลางแจ้ง Shark Bay Stage ท่านจะได้สนุกสนานกับกิจกรรมยามค่ำคืน และการแสดงจากทางรีสอร์ทที่รอต้อนรับผู้ที่เดินทางมาเยือน บริการเครื่องดื่มยามค่ำคืนมากมายกว่า 150 รายการ
	ที่พัก  Club Med Kani
หมายเหตุ	พิเศษสำหรับท่านที่เข้าพักห้อง Overwater Suite สามารถสั่งอาหารเข้ามาบริการที่ห้องได้โดย เลือกเมนูอาหารเข้าแล้วนำไปเสียบไว้ในกล่องหน้าห้อง ก่อนเวลา 02.00 น. (ดี 2) ของวันนั้นๆ โดยทาง Room Service จะนำอาหารเข้ามาเสิร์ฟท่านในเวลา 07.00 – 11.00 น.
วันที่สอง	Club Med Kani อิสระพักผ่อน หรือ เลือกทำกิจกรรมต่างๆ ตามอัธยาศัย
07.00-11.00 น.	๓๑ รับประทานอาหารเช้า ณ ห้องอาหารหลัก The Vehli ตามเวลาให้บริการของห้องอาหาร คือ 07.00 – 11.00 น. แต่หากท่านไม่สะดวกตามเวลาดังกล่าว ก็สามารถรับประทานอาหารเช้าในช่วงสายได้ที่ห้องอาหารพิเศษ (Kandru) ซึ่งให้บริการตั้งแต่เวลา 10.00 – 11.00 น.
	หลังรับประทานอาหารเช้า ท่านที่ต้องการไปดำน้ำตื้น พบกันที่ท่าเรือของรีสอร์ท เพื่อร่วมทดสอบการว่ายน้ำก่อนที่จะรวมออกทริป เพื่อไปสัมผัสโลกใต้น้ำในมหาสมุทรอินเดีย (กรณีที่ท่านไม่ผ่านการทดสอบว่ายน้ำ ทางรีสอร์ทขอสงวนสิทธิ์การให้บริการ แต่สามารถเลือกเล่นกิจกรรมอื่นได้ภายในโรงแรม)
09.30 น.	สำหรับท่านที่ต้องการร่วมทริปแรก ท่านสามารถร่วมการเดินทางไปกับเรือ พร้อมบริการอุปกรณ์ฟรี เช่น หน้ากากดำน้ำ เสื้อชูชีพ หรือตีนกบ (กรณีที่ท่านต้องการดำน้ำลึก ท่านสามารถติดต่อขอบริการเพิ่มเติมโดยมีค่าใช้จ่ายตามทริปที่ท่านต้องการ) สำหรับการดำน้ำใช้เวลาประมาณ 2 ชม.
	สำหรับท่านที่ไม่ออกไปร่วมทริปดำน้ำ ท่านสามารถเพลิดเพลินและสนุกสนานกับกิจกรรมมากมายที่ทางคลับเมด เตรียมไว้ให้บริการทั้งกิจกรรมที่ให้บริการฟรี เช่น Aqua Gym, เรือแคนู, เรือถีบ, วินด์เซิร์ฟ,

	กระดานโต้คลื่น(ชนิดไม่มีเครื่องยนต์) เป็นต้น สามารถติดต่อโดยตรงที่เจ้าหน้าที่ประจำเกาะ
12.15-14.00 น.	๑๑ บริการอาหารกลางวัน ณ ห้องอาหารหลัก The Vehli แต่หากท่านไม่สะดวกตามเวลาดังกล่าว ก็ สามารถรับประทานอาหารกลางวันได้อีกช่วงที่ห้องอาหารพิเศษ (Kandu) ซึ่งให้บริการอาหารกลางวัน ตั้งแต่เวลา 13.30 – 15.30 น.
บ่าย	พักผ่อนอิสระเพลิดเพลินกับกิจกรรมต่างๆ รวมทั้งอาหารว่างที่จะคอยให้บริการท่านที่ห้องอาหารพิเศษ (Kandu) ตั้งแต่เวลา 15.30 – 18.00 น. ทางคลับเมด มีห้องอาหารใหม่ สไตล์ Noodle bar ที่ให้ บริการ ตั้งแต่เวลา 16.00-18.00 และ 21.30-23.00 ซึ่งให้บริการ Noodle ชื่อห้อง KAANA RESTAURANT
	ท่านสามารถสนุกสนานกับการเล่นเรือใบ โต้คลื่นกับน้ำทะเลสีคราม (กรณีที่ท่านไม่มีทักษะ ทางคลับเมดมี บริการให้คำแนะนำการใช้อุปกรณ์ และสอนการเล่นเบื้องต้น โดยไม่คิดค่าบริการ)
19.30-21.30 น.	๑๑ บริการอาหารค่ำ ณ ห้องอาหารหลัก The Vehli ซึ่งมีอาหารไว้บริการท่านอย่างหลากหลายใน สไตล์บุฟเฟต์ โดยไม่มีค่าใช้จ่าย สำหรับท่านที่ต้องการรับประทานอาหารที่ห้องอาหารพิเศษ Kandu จะต้องทำการจองล่วงหน้า 1 วัน โดยแจ้งได้ที่แผนกต้อนรับ (Reception) *ไม่มีค่าใช้จ่าย รับเพียง 75 ท่านต่อวัน สำหรับ เมนู Lobster มีค่าใช้จ่าย สามารถเชค เทรทราคาได้ที่ Reception
21.30 น.	บริเวณลานกลางแจ้ง Shark Bay Stage ท่านจะได้สนุกสนานกับกิจกรรมยามค่ำคืน และการแสดงจาก ทางริสอร์ทที่รอดต้อนรับผู้ที่เดินทางมาเยือน บริการเครื่องดื่มยามค่ำคืนมากมายกว่า 150 รายการ
	ที่พัก 🏡 Club Med Kani
หมายเหตุ	พิเศษสำหรับท่านที่พักห้อง Overwater Suite สามารถสั่งอาหารเข้ามาบริการที่ห้องได้โดย เลือก เมนูอาหารเข้าแล้วนำไปเสียบไว้ในกล่องหน้าห้อง ก่อนเวลา 02.00 น. (ติ 2) ของวันนั้นๆ โดยทาง Room Service จะนำอาหารเข้ามาเสิร์ฟท่านในเวลา 07.00 – 11.00 น.
วันที่สาม	มัลดีฟส์ – กรุงเทพ
07.00-11.00 น.	๑๑ รับประทานอาหารเช้า ณ ห้องอาหารหลัก The Vehli ตามเวลาให้บริการของห้องอาหาร คือ 07.00 – 11.00 น. แต่หากท่านไม่สะดวกตามเวลาดังกล่าว ก็ สามารถรับประทานอาหารเช้าในช่วงสายได้ที่ห้องอาหารพิเศษ (Kandu) ซึ่งให้บริการตั้งแต่เวลา 10.00 – 11.00 น.
	หลังรับประทานอาหารเช้า ท่านที่ต้องการไปดำน้ำตื้น พบกันที่ท่าเรือของริสอร์ท เพื่อร่วมทดสอบการว่ายน้ำ น้ำก่อนที่จะร่วมออกทริป เพื่อไปสัมผัสโลกใต้น้ำในมหาสมุทรอินเดีย (กรณีที่ท่านไม่ผ่านการทดสอบว่ายน้ำ ทางริสอร์ทขอสงวนสิทธิ์การให้บริการ แต่สามารถเลือกเล่นกิจกรรมอื่นได้ภายในโรงแรม)
09.30 น.	สำหรับท่านที่ต้องการร่วมทริปแรก ท่านสามารถร่วมการเดินทางไปกับเรือ พร้อมบริการอุปกรณ์ฟรี เช่น หน้ากากดำน้ำ เสื้อชูชีพ หรือตีนกบ (กรณีที่ท่านต้องการดำน้ำลึก ท่านสามารถติดต่อขอบริการเพิ่มเติม โดยมีค่าใช้จ่ายตามทริปที่ท่านต้องการ) สำหรับการดำน้ำใช้เวลาประมาณ 2 ชม.
12.00 น.	๑๑ บริการอาหารกลางวัน ณ ห้องอาหารหลัก The Vehli แต่หากท่านไม่สะดวกตามเวลาดังกล่าว ก็ สามารถรับประทานอาหารกลางวันได้อีกช่วงที่ห้องอาหารพิเศษ (Kandu) ซึ่งให้บริการอาหารกลางวัน ตั้งแต่เวลา 13.30 – 15.30 น.
	เก็บสัมภาระ เช็คเอาท์จากห้องพัก โดยท่านยังสามารถเล่นกิจกรรมต่างๆของริสอร์ทได้ยกเว้นการใช้ ห้องพัก โดยทางคลับเมดมีห้องรับรอง ซึ่งบริการทั้งเครื่องดื่ม และของว่าง รวมทั้งมีห้องอาบน้ำ
16.00-17.00 น.	พบกันที่จุดนัดพบก่อนออกเดินทาง (บริเวณท่าเทียบเรือ) เพื่อเช็กระเป๋าสัมภาระของท่านก่อน เดินทางออกจากริสอร์ทไปยังสนามบินมาเลย์
20.35 น.	ออกเดินทางกลับสู่สนามบินโคลัมโบ ประเทศศรีลังกา โดยสายการบิน ศรีลังกัน แอร์ไลน์ (SriLankan Airlines) เที่ยวบินที่ UL104

22.30 น.	เดินทางถึง สนามบินโคลัมโบ ประเทศศรีลังกา เพื่อรอเปลี่ยนเครื่อง เวลาท้องถิ่นช้ากว่าประเทศไทย 1 ชั่วโมง 30 นาที
วันที่สี่	โคลัมโบ – กรุงเทพ
01.15 น.	ออกเดินทางกลับสู่ประเทศไทย โดยสายการบิน ศรีลังกา แอร์ไลน์ (Srilankan Airlines) เที่ยวบินที่ UL402
06.15 น.	เดินทางถึง สนามบินสุวรรณภูมิ โดยสวัสดิภาพ พร้อมความประทับใจ ☺

พาสปอร์ตจะต้องมีอายุก่อนการเดินทางไม่น้อยกว่า 6 เดือน
 ในกรณีที่กองตรวจคนเข้าเมืองที่ประเทศไทย, ประเทศมัลดีฟส์ปฏิเสธมิให้เดินทางออกหรือเข้าประเทศ ทาง
 บริษัทฯ ขอสงวนสิทธิ์ไม่คืนค่าใช้จ่ายไม่ว่ากรณีใดๆ ทั้งสิ้น

**หมายเหตุ ** บริษัทฯ ขอสงวนสิทธิ์ในการเปลี่ยนแปลงเที่ยวบิน ทั้งไปและกลับโดยมิต้องแจ้งให้ทราบ
 ล่วงหน้าทั้งนี้ขึ้นอยู่กับสายการบิน บริษัทฯ ขอสงวนสิทธิ์ในการเปลี่ยนแปลงรายการเพื่อความเหมาะสมไม่ว่าจะ
 เกิดจาก ความขัดข้องของ ยานพาหนะหรือมีเหตุหนึ่งเหตุใดจนทำให้ไม่สามารถดำเนินการตาม
 หมายกำหนดการได้ โปรแกรมการเดินทางเปลี่ยนแปลงตามความเหมาะสม หรือเปลี่ยนแปลงรายการ
 ท่องเที่ยวบางรายการหรือทดแทนรายการท่องเที่ยวบางรายการ**

วันเดินทาง	แพคเกจมัลดีฟส์ Hello Maldives Club Med Kani 4 วัน 2 คืน (UL) ผู้ใหญ่ พักห้องละ 2-3 ท่าน (ราคา / ท่าน)		
	Club Room	Deluxe Room	Overwater Suite
05-08 ม.ค. 61	38,600	45,500	54,900
12-15 ม.ค. 61	33,500	41,900	50,100
19-22 ม.ค. 61	34,700	41,900	49,900
02-05 ก.พ. 61	34,700	41,900	49,900
03-06 ก.พ. 61	34,700	41,900	49,900
09-12 ก.พ. 61	36,600	41,900	49,900
14-17 ก.พ. 61	38,600	45,500	54,900
23-26 ก.พ. 61	36,600	45,900	55,300
03-06 มี.ค. 61	37,500	41,900	49,900
09-12 มี.ค. 61	36,600	41,900	49,900
16-19 มี.ค. 61	34,700	41,900	49,900
23-26 มี.ค. 61	33,500	41,900	50,100
24-27 มี.ค. 61	33,500	41,900	50,100
30 มี.ค.-2 เม.ย. 61	33,500	41,900	50,100

รายละเอียดเที่ยวบิน			
สายการบิน Airlines	เส้นทาง Route	เที่ยวบินที่ Flight No.	เวลาเดินทาง Departure - Arrival
Srilankan Airlines	BKK - CMB	UL 403	09.10 - 11.00
	CMB - MLE	UL 115	13.35 - 14.30
	MLE - CMB	UL 104	20.35 - 22.30
	CMB - BKK	UL 402	01.15 - 06.15

ตารางกิจกรรมจาก Club Med

1. ดำน้ำตื้น

*สำหรับผู้เข้าพักที่มีอายุ 11 ปีขึ้นไป และจะต้องผ่านการทดสอบการว่ายน้ำของทางคลับเมดเท่านั้น

- ลงทะเลเมียนบรีเวททำเรือ เปิดให้บริการทุกวัน เวลา 09.30 น. และ 14.00 น.
- ทดสอบว่ายน้ำ เวลา 09.30 น. และ 14.00 น.
- เดินทางออกไปดำน้ำ เวลา 10.00 น. และ 14.30 น.

2. กิจกรรมทางน้ำ

- เรือใบ / คายัก เวลา 09.30-12.00 น. และ 14.00-17.00 น.
- คอร์สสอนเล่นเรือใบ** เวลา 10.00 และ 15.00 น. (ยกเว้น วันอังคาร และ วันพฤหัสบดี)
- **สำหรับผู้เข้าพักที่มีอายุ 11 ปีขึ้นไป

3. กิจกรรมทางบก

- พูลเกมส์ เปิดให้บริการทุกวัน เวลา 12.00 น. ทุกวันที่สระว่ายน้ำ การแข่งขันกิจกรรมในแต่ละวัน เวลา 14.00 น. กิจกรรมชายหาด ฟุตบอล, วอลเลย์บอลชายหาด เวลา 17.00 น.

4. ฟิตเนส

- เดินเร็วเข้าจันทะ เวลา 08.30
- สเตป เวลา 10.00 น.
- วอเตอร์แอโรบิค เวลา 11.00 น. ที่สระว่ายน้ำ
- วอเตอร์แอโรบิค(ผอนคลาย) เวลา 15.00 น. ที่สระว่ายน้ำ
- เต้นซุมบ้า เวลา 16.00 น. ที่สระว่ายน้ำ
- โยคะตอนเช้า เวลา 09.00 น. ที่ห้องฟิตเนส
- โยคะตอนพระอาทิตย์ตก เวลา 17.30 น. ที่ห้องฟิตเนส

แผนกบาร์ และเครื่องดื่ม

1. ซันเซท บาร์ (Sunset Bar) เปิดให้บริการทุกวัน เวลา 09.00 น.– 18.30 น.

2. อีรู บาร์ (Iru Bar) เปิดให้บริการทุกวัน เวลา 18.30 น.– 00.30 น.

Snack / ของทานเล่น

1. ครัวซองค์ (Croissant) เปิดให้บริการทุกวัน เวลา 10.00 น.– 11.00 น. ที่ อีรู บาร์ (Iru Bar)

2. ของทานเล่น เปิดให้บริการทุกวัน เวลา 11.30 น.– 12.30 น. ที่ อีรู บาร์ (Iru Bar)

3. แอปแพทไทเซอร์ รอบเย็น เปิดให้บริการทุกวัน เวลา 19.00 น.– 20.00 น. ที่ อีรู บาร์ (Iru Bar)

คลับเมดคานี มัลดีฟส์

คลับเมดคานี ตั้งอยู่บนเกาะคานีฟีโนลูห์ ซึ่งเป็นหนึ่งในหมู่เกาะมัลดีฟส์ที่ได้รับการขนานนามว่าเป็น "เกาะสวรรค์แห่งสุดท้าย" ซึ่งรายล้อมไปด้วยหาดทรายขาวบริสุทธิ์ นอกจากนี้จะทำให้ทุกวันพักผ่อน ของคุณเป็นวันสุดแสนพิเศษแล้วทางคลับเมดยังมีความโดดเด่นที่เป็นเอกลักษณ์เฉพาะตัวที่ นอกเหนือจากบรรยากาศ ที่พัก กิจกรรมครบครันแล้ว ทางเรายังมีเหล่าพนักงานที่ เรียกติดปากกันว่า G.O. (GENTLE ORGANIZER) ที่จะคอยดูแล G.M. (GENTLE MEMBER หรือ หมายถึงลูกค้า นั้นเอง) ด้วยบริการสุดประทับใจทั้งหมดนี้เป็นภาพที่ผสมผสานกัน อย่างลงตัวบนเกาะซึ่งตั้งอยู่ใน แถบเขตร้อนที่ยังคงความเป็น ธรรมชาติไว้อย่างสมบูรณ์แบบ

CLUB ROOM



DELUXE ROOM

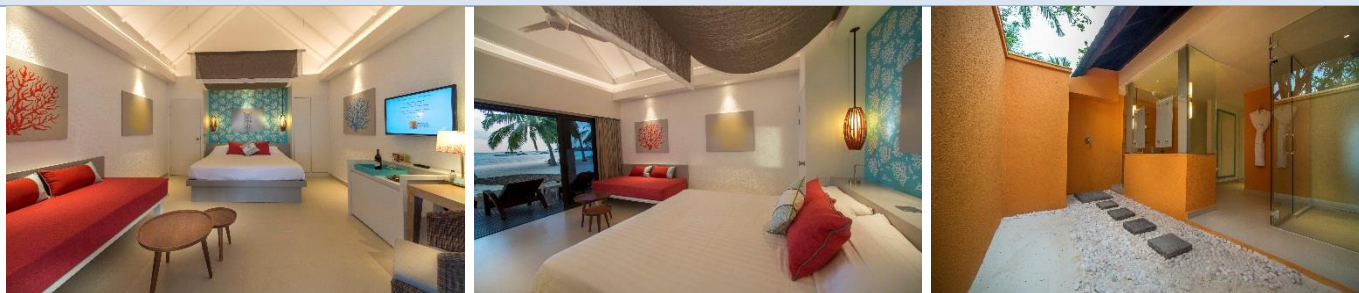

OVERWATER SUITE



MANTA BAR

...สิทธิพิเศษ สำหรับท่านที่เข้าพักห้อง Overwater Suite บริการอาหารเช้า ถึงห้องพัก และสามารถใช้บริการ Manta Lounge เลานจ์สุดเอ็กซ์คลูซีฟ พร้อมบาร์เครื่องดื่มคอยบริการ ท่านสามารถนั่งพักผ่อนภายในเลานจ์ หรือออกไปนอนชิลบนที่นอนตาข่ายสุดเก๋เหนือทะเลก็ได้เช่นกัน

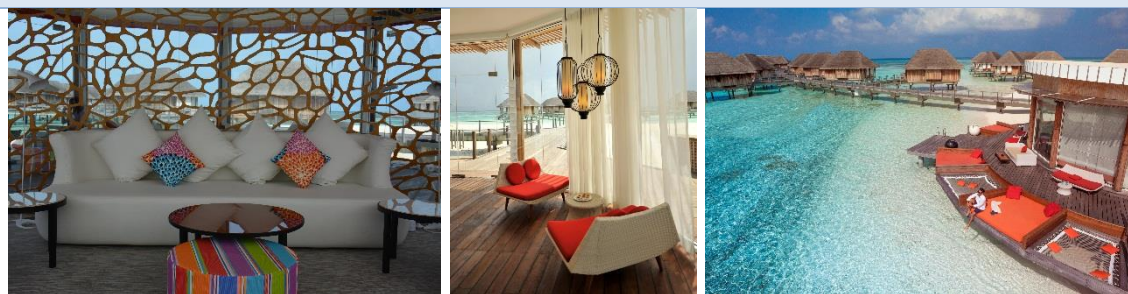

อัตราค่าบริการนี้รวม

- ค่าบัตรโดยสารชั้นประหยัดไป – กลับ เส้นทางตามที่ระบุในรายการ รวมภาษีสนามบินและภาษีน้ำมันไว้เรียบร้อยแล้ว ****ค่าภาษีน้ำมัน ที่สายการบินเรียกเก็บ ณ วันที่ 1 ธันวาคม พ.ศ. 2558 และท่านต้องชำระเพิ่มเติม ในกรณีที่ทางสายการบินมีการเรียกเก็บเพิ่ม****
- สัมภาระโหลดใต้ท้องเครื่อง น้ำหนักไม่เกินท่านละ 20 กก.
- ค่าที่พัก 2 คืน ห้องละ 2-3 ท่าน ตามรูปแบบห้องที่ท่านเลือก
- เรือเร็ว Speed boat รับ-ส่ง จาก สนามบิน – รีสอร์ท – สนามบิน
- เจ้าหน้าที่ต้อนรับที่สนามบินมาเล และอำนวยความสะดวกในการเดินทางต่อไปยังรีสอร์ท
- ค่า GST tax, Service charge, Green tax
- อาหารบุฟเฟต์นานาชาติทั้งเช้า กลางวัน เย็น พร้อมทั้งเครื่องดื่ม เบียร์ ไวน์ น้ำผลไม้และอื่นๆ
- บริการเครื่องดื่มทั้งผสมและไม่ผสมแอลกอฮอล์ตลอดวัน (ยกเว้นเครื่องดื่มแอลกอฮอล์ชนิด พรีเมียม, ไวน์ และแชมเปญแบบทั้งขวด)
- กิจกรรมกีฬาทั้งบนบกและทางน้ำ พร้อมผู้ฝึกสอนที่เชี่ยวชาญ เฉพาะรีสอร์ท ที่มีการเรียนการสอนและอุปกรณ์
- การแสดงโชว์เอกลักษณ์ของคลับเมดทุกค่าคืนโดยจีโอวานาชาติ

อัตราค่าบริการนี้ไม่รวม

- ค่าทำหนังสือเดินทางไทย
- ค่าวีซ่าสำหรับผู้โดยสารที่ไม่ได้ถือหนังสือเดินทางไทย จะต้องดำเนินการยื่นวีซ่าด้วยตัวท่านเอง
- ประกันการเดินทาง
- การรับประทานอาหารภายในวิลล่า และมีนินาร์
- การดำน้ำลึก, กีฬาทางน้ำ และกิจกรรมสันทนาการอื่นๆ นอกเหนือจากรายการที่รีสอร์ทกำหนด
- ค่าใช้จ่ายส่วนตัว อาทิ ค่าอาหาร - เครื่องดื่ม นอกเหนือจากรายการ ค่าซักรีด ค่าโทรศัพท์ เป็นต้น
- ค่าน้ำหนักของกระเป๋าเดินทางในกรณีที่เกินกว่าสายการบินกำหนด 20 กิโลกรัม
- ค่าภาษีมูลค่าเพิ่ม Vat 7% และ ค่าภาษีหัก ณ ที่จ่าย 3%

การสำรองที่นั่ง

1. กรุณาสำรองที่นั่ง+พร้อมแจ้งชื่อ+สกุล เป็นภาษาอังกฤษตามหนังสือเดินทาง
2. ชำระค่าทัวร์ยอดเต็ม ตามรูปแบบห้องที่ต้องการจะเข้าพัก
3. เมื่อท่านตกลงชำระค่าบริการทางบริษัทฯ ทางบริษัทฯ จะถือว่าท่านได้ยอมรับในเงื่อนไขและ ข้อตกลงต่าง ๆ ที่ได้ระบุไว้ทั้งหมดนี้แล้ว

เงื่อนไขการยกเลิก

1. หลังจากทำการจองและชำระเงินเรียบร้อยแล้ว ต้องการยกเลิกการเดินทาง จะไม่สามารถคืนเงินได้เลยทุกกรณี
2. **ยกเลิกการเดินทาง**ในวันเดินทาง, ถูกปฏิเสธการเข้า-ออกเมืองทั้งจากประเทศไทย, ประเทศมัลดีฟ และ **ไม่มี การคืนเงินทั้งหมดไม่ว่ากรณีใดๆทั้งสิ้น**

เงื่อนไขการเดินทาง

1. แพคเกจข้างต้นเป็นราคาต่อท่าน สำหรับเข้าพักห้องละ 2-3 ท่าน และ ใช้ได้เมื่อเข้าพักอย่างน้อย 2 คืนขึ้นไป ตามวันและเวลาที่กำหนด
2. **เงื่อนไขจาก Club Med Kan**
 - 2.1 เด็กอายุต่ำกว่า 2-4 ปีเข้าพักที่คลับเมดฟรี โดยมีค่าใช้จ่ายในส่วนของบริษัทต่างๆ เช็คราคาที่แน่นอนกับเจ้าหน้าที่อีกครั้ง (เด็กอายุ ต่ำกว่า 2 ปีไม่อนุญาตให้เข้าพัก)
 - 2.2 เด็กอายุต่ำกว่า 14 ปี ไม่อนุญาตให้เข้าพักที่ห้อง Overwater Suite
 - 2.3 สำหรับห้อง Connecting Room มีค่าใช้จ่ายเพิ่มเติม 700 บาท /ห้อง /คืน
 - 2.4 ห้อง Overwater Suite พาโนรามาริว ชำระเพิ่ม 10%
3. การยืนยันการจองขึ้นอยู่กับจำนวนห้องว่าง ณ ขณะนั้น และไม่สามารถใช้โปรโมชั่นนี้ ร่วมกับโปรโมชั่นอื่นได้
4. บริษัทฯ มีสิทธิ์ที่จะเปลี่ยนแปลงรายละเอียดบางประการในทัวร์นี้ เมื่อเกิดเหตุสุดวิสัยจนไม่อาจแก้ไขได้
5. บริษัทฯ ไม่รับผิดชอบค่าเสียหายในเหตุการณ์ที่เกิดจากสายการบิน ภัยธรรมชาติ ปฏิวัติและอื่นๆที่อยู่นอกเหนือการควบคุมของทางบริษัทฯหรือค่าใช้จ่ายเพิ่มเติมที่เกิดขึ้นทางตรงหรือทางอ้อม เช่น การเจ็บป่วย, การถูกทำร้าย, การสูญหาย, ความล่าช้า หรือจากอุบัติเหตุต่างๆ
6. หากท่านถอนตัวก่อนรายการท่องเที่ยวจะสิ้นสุดลง ทางบริษัทฯ จะถือว่าท่านสละสิทธิ์และจะไม่รับผิดชอบคืนค่าบริการที่ท่านได้ชำระไว้แล้วไม่ว่ากรณีใดๆ ทั้งสิ้น
7. บริษัทฯ จะไม่รับผิดชอบต่อการห้ามออกนอกประเทศ หรือ ห้ามเข้าประเทศ อันเนื่องมาจากมีสิ่งผิดกฎหมาย หรือ เอกสารเดินทางไม่ถูกต้อง หรือ การถูกปฏิเสธในกรณีอื่นๆ
8. รายการนี้เป็นเพียงข้อเสนอที่ต้องได้รับการยืนยันจากบริษัทฯ อีกครั้งหนึ่ง หลังจากได้สำรองที่นั่งบนเครื่อง และ โรงแรมที่พักในต่างประเทศเป็นที่เรียบร้อยแล้ว แต่อย่างไรก็ตามรายการนี้อาจเปลี่ยนแปลงได้ตามความเหมาะสม
9. ราคาที่คิดตามราคาตัวเครื่องบินในปัจจุบัน หากราคาตัวเครื่องบินปรับสูงขึ้น บริษัทฯ สงวนสิทธิ์ที่จะปรับราคาตัวเครื่องบินตามสถานการณ์ดังกล่าว

10. กรณีเกิดความผิดพลาดจากตัวแทน หรือ หน่วยงานที่เกี่ยวข้อง จนมีการยกเลิก ล่าช้า เปลี่ยนแปลง การบริการจากสายการบินบริษัทฯขนส่ง หรือ หน่วยงานที่ให้บริการ บริษัทฯจะดำเนินการโดยสุดความสามารถที่จะจัดบริการทัวร์อื่นทดแทนให้ แต่จะไม่คืนเงินให้สำหรับค่าบริการนั้นๆ
11. พนักงาน และตัวแทนของบริษัทฯ ไม่มีสิทธิ์ในการให้คำสัญญาใดๆ ทั้งสิ้นแทนบริษัทฯ นอกจากมีเอกสารลงนามโดยผู้มีอำนาจของบริษัทฯ กำกับเท่านั้น
12. หากไม่สามารถไปเที่ยวในสถานที่ที่ระบุในโปรแกรมได้ อันเนื่องมาจากธรรมชาติ ความล่าช้า และความผิดพลาดจากทางสายการบิน จะไม่มีการคืนเงินใดๆทั้งสิ้น แต่ทั้งนี้ทางบริษัทฯจะจัดหารายการเที่ยวสถานที่อื่นๆมาให้ โดยขอสงวนสิทธิ์การจัดหาโดยไม่วางใจให้ทราบล่วงหน้า
13. กรณีที่กองตรวจคนเข้าเมืองทั้งที่ประเทศไทย และในต่างประเทศปฏิเสธมิให้เดินทางออกหรือเข้าประเทศที่บริษัทระบุในรายการเดินทาง บริษัทฯของสงวนสิทธิ์ไม่คืนค่าบริการไม่ว่ากรณีใด ๆทั้งสิ้น
14. บริษัทฯ รับผิดชอบผู้จองประสงค์การเดินทางเพื่อท่องเที่ยวเท่านั้น
15. เที่ยวบิน และรายการท่องเที่ยวอาจมีการเปลี่ยนแปลงได้ตามความเหมาะสม โดยมีต้องแจ้งให้ทราบล่วงหน้า
16. เมื่อท่านตกลงชำระค่าบริการไม่ว่าทั้งหมดหรือบางส่วนกับทางบริษัทฯ ทางบริษัทฯ จะถือว่าท่านได้ยอมรับในเงื่อนไขและ ข้อตกลงต่าง ๆ ที่ได้ระบุไว้ทั้งหมดนี้แล้ว
17. กระเป๋าสัมภาระต่างๆถือเป็นทรัพย์สินส่วนตัวของท่าน ทางบริษัทฯจะไม่รับผิดชอบต่อความเสียหาย สูญหาย ล่าช้า หรืออุบัติเหตุต่างๆ ใดๆทั้งสิ้น
18. เมื่อท่านออกเดินทางไปกับคณะแล้ว หากท่านงดการใช้บริการรายการใดรายการหนึ่ง หรือไม่เดินทางพร้อมคณะถือว่าท่านสละสิทธิ์ ไม่อาจเรียกร้องค่าบริการ และเงินมัดจำคืน ไม่วากรณีใดๆ ทั้งสิ้น
- 19. ในกรณีที่ลูกค้าต้องออกตัวโดยสารถภายในประเทศ กรุณาติดต่อเจ้าหน้าที่ของบริษัทฯ ก่อนทุกครั้ง มิเช่นนั้นทางบริษัทฯ จะไม่รับผิดชอบค่าใช้จ่ายใดๆ ทั้งสิ้น**

ติดต่อสอบถามและจองทัวร์ได้ที่ Hilight World Tour

Tel. 02-379-1933 (อัตโนมัติ) Hotline. 095-382-5185

E-Mail : informhilight@gmail.com	ก๊อง : 081-148-3928	แม : 097-234-4817
Line : @hilightour	กราย : 086-366-8738	บูม : 086-351-3703
Fax : 02-379-1955	อู๋ม : 083-096-7405	โหม่ง : 061-919-5454